

# 平成31年度（2019年度）各種体育大会要項



第73回愛知県高等学校総合体育大会	1
第70回愛知県高等学校定時制通信制総合体育大会	39
平成31年度（2019年度）愛知県高等学校新人体育大会	47
その他の大会	85
県大会各競技会場最寄駅等一覧	94
愛知県高等学校体育連盟支部	96
選手団結成式他	98
1条校以外の学校の各種体育大会へ参加を認める内規	101
【参考】東海高等学校体育連盟・全国高等学校体育連盟関係大会	103
【参考】全国高等学校総合体育大会開催基準要項一部抜粋	110
【付】愛知県総合体育大会等優勝旗取扱要項	117

愛知県高等学校体育連盟



## 高体連マークのいわれ

このマークは、全国高体連が発足して間もなく制定されたもので、**若人の力**（KRAFT）、**技**（KUNST）、**明朗な精神**（KLARHEIT）を示すドイツ語の頭文字Kを組み合わせたものである。

競技は力であり、進歩は技の練磨にまつ。そして競技者は、つねに明朗な精神をもってこれに当たらねばならない。

高体連旗となって、全国大会をはじめ、高体連主催の大会にはいつも頭上にひるがえるこのマークをみて、この意味をかみしめたいものである。

# 第73回愛知県高等学校総合体育大会

## 1 趣 旨

県下高等学校生徒にスポーツ実践の機会を与え、健康の増進と強じんな意志の育成をはかる。

## 2 主 催

愛知県高等学校体育連盟

## 3 共 催

愛知県、愛知県教育委員会

## 4 後 援

中日新聞社、愛知県スポーツ協会、関係各競技団体

## 5 期日および会場

別記競技日程表による。

## 6 参加資格

- (1) 愛知県高等学校体育連盟加盟校の生徒であること。
- (2) 学校長の出場認知証明のあるもの。(健康診断実施のこと)
- (3) 全日制課程と定時制課程および通信制課程との混合チームは出場できない。
- (4) 統廃合の対象となる学校については、当該校を含む合同チームによる大会参加を認める。細則については別途定める。
- (5) 全国高等学校総合体育大会および東海高等学校総合体育大会の県予選会を兼ねるため(一部競技を除く)、下記の参加資格を有すること。
  - ア 年齢は平成12年4月2日以降に生まれた者とする。ただし同一学年での出場は1回限りとする。
  - イ 転校後6か月未満のものは出場できない。(ただし、やむを得ない場合は、県高体連会長が認めたときはこの限りではない)
  - ウ 当該競技団体の登録者であること。
  - エ その他全国高等学校総合体育大会競技別要項の参加資格に準ずる。
- (6) 参加資格の特例  
上記(1)に定める生徒以外で(2)～(6)の大会参加資格を満たした生徒を、県高体連が別に定める内規(P101参照)に従い、大会参加を認める。

## 7 競技日程

別記競技日程表による。

## 8 開 会 式

各競技ごとに競技別会場で行う。(総合開会式は特に行わない)

## 9 表 彰

- (1) 競技別優勝校に優勝旗（持ちまわり）、優勝楯（持ちまわり）および賞品を授与し、1・2・3位校に賞状を授与する。
- (2) 競技別5年連続優勝校に表彰楯を授与する。

## 10 申 込 み

- (1) 期日および場所

別記競技日程表による。

- (2) 様 式

愛知県高等学校体育連盟のホームページに掲載した各種目別専門部で作成した用紙を取り出し使用すること。（1部）

ホームページアドレス <http://aichi-koutairen.jp/>

- (3) 競技会分担金

別記競技日程表による

- (4) 支部予選会

ア 支部予選会のある競技の申込みは別記競技日程表により期限までに所定の場所へ競技会分担金を添えて申込むこと。（用紙はホームページに掲載してあります）

イ 支部予選会を通過したチーム（または個人）は予選会終了後、ただちに、その場で支部予選会責任者に県大会出場の申込みをし、県大会の競技会分担金を納入すること。

## 11 支部予選会

- (1) 支部予選会は愛知県高等学校体育連盟専門部において実施し、支部予選会責任者はその結果をただちに県事務局へ報告すること。
- (2) 支部予選会責任者は予選会を通過したチーム（または個人）の参加申込書をまとめ、県大会組合せ会に持参すること。

## 12 備 考

- (1) 競技日程の参加制限のある名古屋北、名古屋南、尾張、知多、西三河、東三河の地域は愛知県高等学校体育連盟の支部単位である（96～98ページ参照）。
- (2) 応急処置  
支部予選会ならびに県大会で競技中に選手および本連盟の依頼した補助員が負傷した場合、主催者は応急の処置はするが、その後の責任は負わない。
- (3) 出場チームの選手は必ず引率責任者によって引率され、引率責任者は選手の指導、監督にあたる。
- (4) 各学校（校長）は大会へ参加する生徒に対し、プログラム等に学校名・氏名・学年・性別等の個人情報が記載されること、また、個人情報選手団名簿やホームページにも掲載され、報道機関へも情報提供がなされることについて、本人及び保護者の同意を得ておくこととする。同意の得られない生徒がいる場合は、別紙「個人情報の公表に同意が得られていない生徒名簿」を参加申込書に添え提出すること。

図1 重大な傷病・事故の場合



図2 傷病・事故の場合



競 技 日 程

競技名	性別	日時	会場	参加制限	選手数	申 込	
						場所	期限
陸上競技	男女	5. 17 18 19	パロマ瑞穂 スタジアム	<p>1 1校1種目3名以内、1名3種目以内（但し、リレーは除く）</p> <p>2 支部予選の結果、出場資格を得たもの（各支部6名、但し、走高跳・棒高跳は6位6名。種目により参加標準記録あり）</p> <p>3 シードについて</p> <p>① 前年度県高校新人大会で3位までに入賞したもの。（リレーを含む）</p> <p>② 前年度東海高校新人大会で3位までに入賞したもの。（リレーを含む）</p> <p>③ 前年度全国高体連陸上競技部等級章の2級以上を獲得したもの。但し、リレーについては1・2年生のみで構成されていること。また、中学生には適用しないが、新年度の4月1日から4月21日までに突破したものには適用する。</p> <p>④ 前年度国民体育大会に出場したもの。但し該種目に限る。（少年A、少年B、少年共通を問わない。但し、中学生には適用しない。）</p> <p>また、県新人大会に出場した場合は、適用しない。</p> <p>(1) 上記①②③④のいずれかに該当するものは、支部予選の結果・出場の有無にかかわらず、県大会に出場することができる。</p> <p>(2) 各支部からの県大会出場者は、シード選手を除く6位とする。但し、走高跳・棒高跳は6位6名</p> <p>(3) シード選手が支部予選に出場し、入賞した場合は、総合成績には加点する。</p> <p>4 種目</p> <p>男子（21種目） 100、200、400、800、1,500、5,000、110H、400H、3000SC、5000W、4×100R、4×400R、走高跳、棒高跳、走幅跳、三段跳、砲丸投、円盤投、ハンマー投、やり投、八種競技</p> <p>女子（20種目） 100、200、400、800、1,500、3,000、100H、400H、5,000W、4×100R、4×400R、走高跳、棒高跳、走幅跳、三段跳、砲丸投、円盤投、やり投、ハンマー投、七種競技</p> <p>※男子八種競技、女子七種競技は県大会より実施する。但し、出場選手数を制限するため別途要項を必ず確認すること。また、支部予選申込時に各支部副委員長に確認の上、出場申込みをすること。</p>	各支部予選会会場	各支部予選会最終日まで	
弓道	男女	一次 5. 25  二次 5. 26	日本ガイシ スポーツプラザ 弓道場  〃	<p>一次</p> <ul style="list-style-type: none"> <li>・支部予選団体通過校 男 20中以上 女 17中以上 (支部優勝校は無条件)</li> <li>・支部予選個人通過者 男 6中以上 女 6中以上 (上記基準と関わりなく3位までは通過)</li> <li>・総射数法で各自8射 (1団体40射)の的中制</li> <li>・団体男女とも上位4校決定</li> <li>・個人男女とも上位10名程度決定</li> </ul> <p>二次</p> <ul style="list-style-type: none"> <li>・団体男女とも 1～4位決定</li> <li>・個人男女とも 1～5位決定</li> </ul>	7名 正 5 補 2	各支部予選会会場（各支部長）	各支部予選終了直後

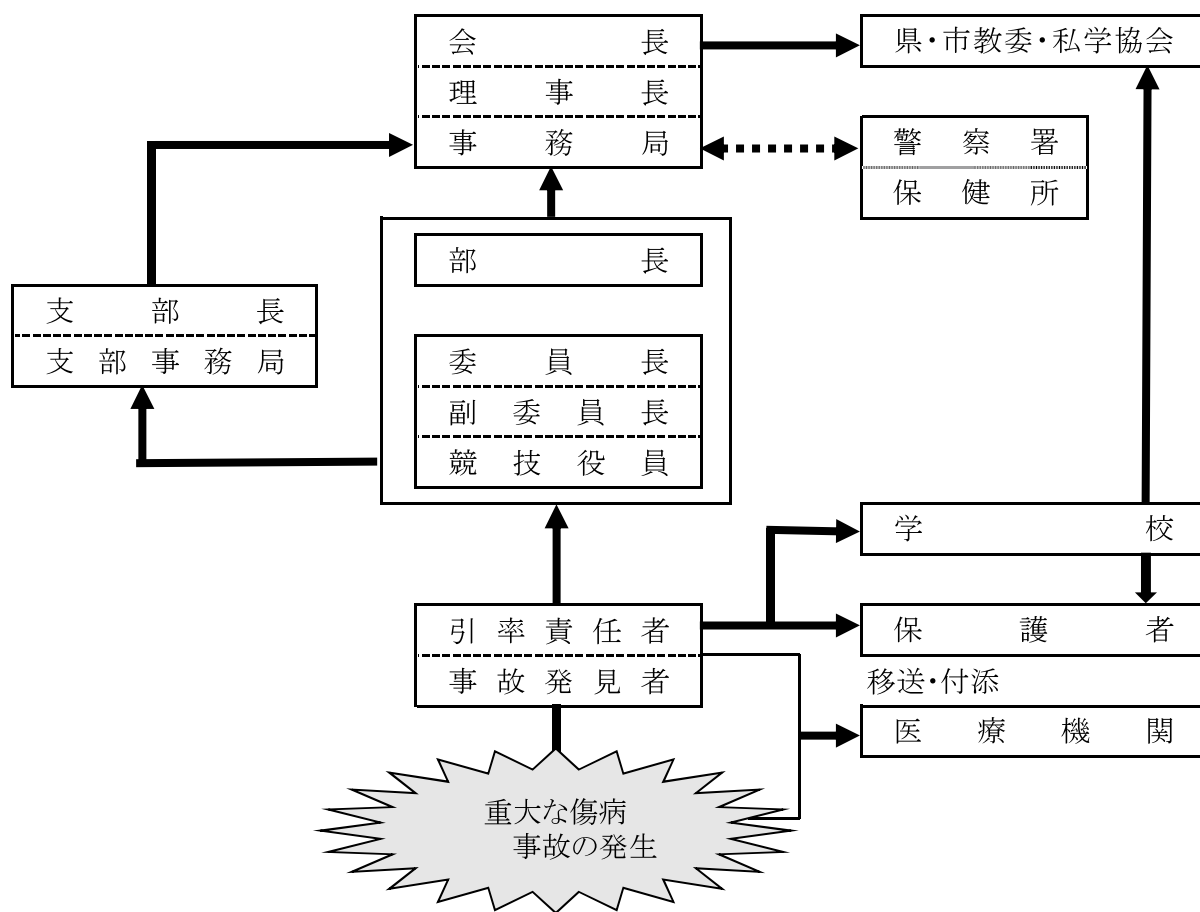
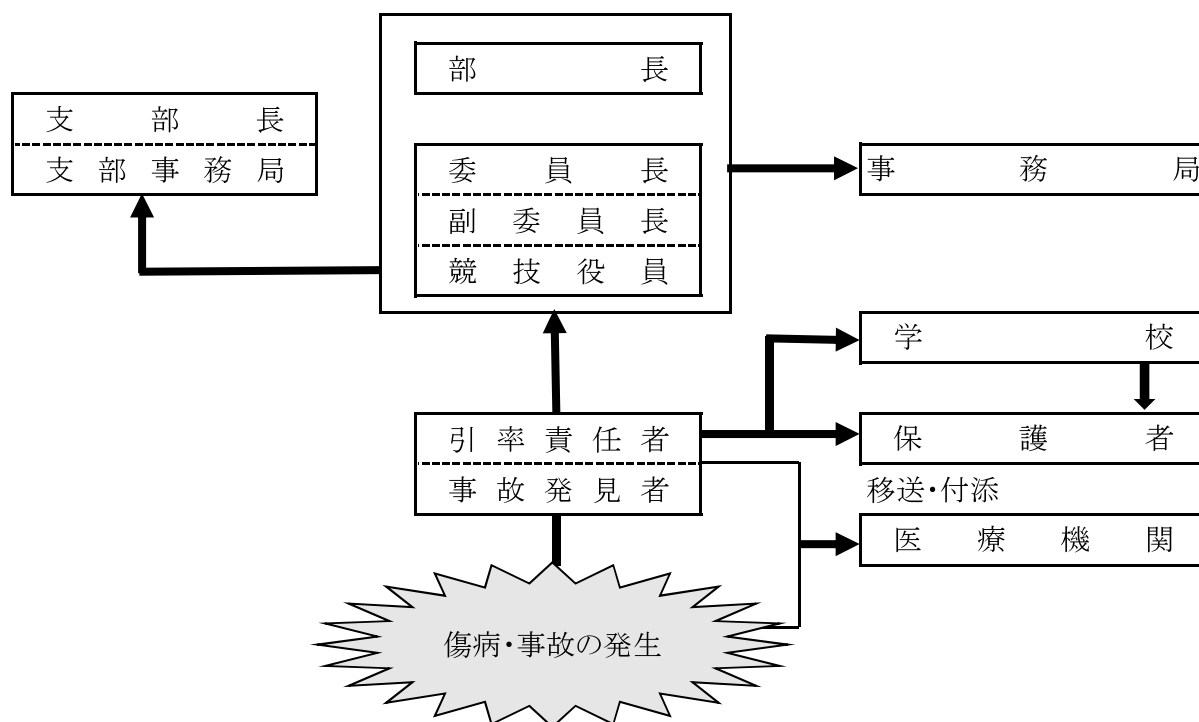
組合せ	競技会 分担金	備 考	支 部 予 選 会					兼総体予選		競技名
			支部	期 日	会 場	申込場所	申込期限	全 国	東 海	
5. 8 県教育会館 13:30	1名 700円		名北	4. 29 30 5. 1	パロマ瑞穂 スタジアム	後藤 賢二 (名古屋西高)	4. 15	○ (東海で決定)	○	陸上競技
			名南	4. 29 30 5. 1	パロマ瑞穂 スタジアム	安田 純久 (天白高)	4. 15			
			尾張	4. 27 28 29	いちい信金 スポーツ センター	藤田 剛 (一宮南高)	メール 4. 12 郵送 4. 16			
			知多	4. 27 28 29	知多運動公園 陸上競技場	小野田 隆 (東海商高)	4. 15			
			西三	5. 3 4 5	ウェーブ スタジアム 刈 谷	上田 祐貴 (豊田西高) 吉田 智弘 (衣台高)	メール 4. 9 郵送 4. 10			
			東三	4. 27 28 29	豊 橋 市 陸上競技場	横地 勝 (豊橋西高)	WEB 4. 12 郵送 4. 15			
5. 8 県教育会館 13:30	1名 700円	部員数減少に伴う合同チームについての参加は認める。  詳細については、明和高校宮島までお問い合わせ下さい。	名北	5. 1	日本ガイシ スポーツプラザ 弓道場	宮島 豊 (明和高)	4. 15	○ 団体 男1 女1  個人 男2 女2	○ 団体 男4 女4  個人 男5 女5	弓 道
			名南	5. 3	日本ガイシ スポーツプラザ 弓道場	天野 聡志 (星城高)	4. 15			
			尾張	4. 27 28	津島市錬成館 弓 道 場	後藤 武志 (西春高)	4. 15			
			知多	5. 2	日本ガイシ ス ポ ー ツ プ ラ ザ	岡本 篤 (武豊高)	4. 15			
			西三	4. 27 28	岡崎市中央 総合公園 弓 道 場	千田 圭太 (岡崎北高)	4. 15			
			東三	5. 3	蒲 郡 市 営 弓 道 場	齊藤 洋志 (成章高)	4. 15			

競技名	性別	日時	会場	参加制限	選手数	申込																												
						場所	期限																											
体操	男女	5. 25 9:00	体操競技 男子 女子 (一部・二部)  日本ガイシ スポーツプラザ	<p>〈体操競技〉</p> <p>男子 12+1 チーム 女子 (一・二部合計) 12+1 チーム</p> <p>・男女ともに昨年度新人戦優勝校の支部に1枠を追加する。 団体通過枠</p> <table border="1"> <thead> <tr> <th></th> <th>支部名</th> <th>枠数</th> <th>支部名</th> <th>枠数</th> </tr> </thead> <tbody> <tr> <td rowspan="3">男子</td> <td>名北</td> <td>3</td> <td>知多</td> <td>(1)</td> </tr> <tr> <td>名南</td> <td>3+1</td> <td rowspan="2">三河</td> <td rowspan="2">3</td> </tr> <tr> <td>尾張</td> <td>3</td> </tr> <tr> <td rowspan="3">女子</td> <td>名北</td> <td>4+1</td> <td>知多</td> <td>1</td> </tr> <tr> <td>名南</td> <td>2</td> <td rowspan="2">三河</td> <td rowspan="2">3</td> </tr> <tr> <td>尾張</td> <td>2</td> </tr> </tbody> </table> <p>・個人出場 男子 63 点以上、女子 42 点以上の得点があれば、予選通過とする。1 校の人数制限は設けない。</p> <p>・団体補欠は個人に出場できるが、支部予選を通過し、個人の申込みをした者に限る。</p> <p>・男子は、高校適用規則で行う。</p> <p>・女子は二部制で、一部は日本体操協会制定採点規則 2017 年版および 2017 年版変更規則 I、二部は愛知県女子適用規則で競技を行う。</p> <p>・支部で満たされなかった通過枠は、昨年度の委員会資料で割り振る。</p> <p>・二部優勝校は、団体通過枠が一部出場校で満たされたとしても、当該支部の枠を増加して、予選を通過することができる。</p>		支部名	枠数	支部名	枠数	男子	名北	3	知多	(1)	名南	3+1	三河	3	尾張	3	女子	名北	4+1	知多	1	名南	2	三河	3	尾張	2	体操競技  男女 4 名 (ベスト 3) 補欠 2 名	各副委員長	5. 6
			支部名	枠数	支部名	枠数																												
		男子	名北	3	知多	(1)																												
名南	3+1		三河	3																														
尾張	3																																	
女子	名北	4+1	知多	1																														
	名南	2	三河	3																														
	尾張	2																																
5. 12 9:00	新体操 男子 起工高	<p>〈新体操〉</p> <p>男子 団体競技「徒手」 個人競技「スティック」と「リング」の合計点 女子 団体競技 16+1 チーム「フープ (3) クラブ (2 組)」 個人競技 61 名 「ボール」と「クラブ」の合計点</p> <p>・昨年度新人戦優勝校の支部に団体 1 枠を追加する。 通過枠</p> <table border="1"> <thead> <tr> <th></th> <th>支部名</th> <th>団体</th> <th>個人</th> <th>支部名</th> <th>団体</th> <th>個人</th> </tr> </thead> <tbody> <tr> <td rowspan="3">女子</td> <td>名北</td> <td>4</td> <td>22</td> <td>知多</td> <td>1</td> <td>2</td> </tr> <tr> <td>名南</td> <td>1+1</td> <td>11</td> <td rowspan="2">三河</td> <td rowspan="2">5</td> <td rowspan="2">14</td> </tr> <tr> <td>尾張</td> <td>5</td> <td>12</td> </tr> </tbody> </table> <p>・女子個人出場者は 1 校 8 名までとする。 ※体操競技、新体操ともに選手は日本体操協会の登録者であること。 ※同点の場合は日本体操協会競技会規則に準ずる。</p>		支部名	団体	個人	支部名	団体	個人	女子	名北	4	22	知多	1	2	名南	1+1	11	三河	5	14	尾張	5	12	新体操  男子 6 名 女子 6 名 補欠 2 名								
	支部名	団体	個人	支部名	団体	個人																												
女子	名北	4	22	知多	1	2																												
	名南	1+1	11	三河	5	14																												
	尾張	5	12																															
5. 18 9:00	新体操 女子 碧南市 臨海体育館																																	
登山	男女	5. 25 26	愛知県民の 森 周 辺	各校男女各 1 チーム	4	佐橋 秀男 (豊川高)	5. 10																											



組合せ	競技会 分担金	備 考	支 部 予 選 会					兼総体予選		競技名
			支部	期 日	会 場	申込場所	申込期限	全 国	東 海	
5. 7 県教育会館 10:00	1名 700円	<p>◆体操競技一部 ・予選に団体出場した選手は県大会に個人でエントリーすることができない。 ・団体の予選通過校は、県大会のメンバーを入れ替えることができる。 ・団体出場できない学校の選手は個人として扱う。</p> <p>◆体操競技二部 各支部1名に出場権を与える。ただし、個人総合3位までに入賞し、チームでの出場権がない者に限る。同点の場合はタイブレイクにて決定する。</p>	名北	4. 30	体操競技 日本ガイシ スポーツ プラザ	体操競技 暮石 全光 (中村高)	4. 17	○	○	
			名南	5. 5	新体操女子 日本ガイシ スポーツ プラザ	新体操男子 若子 雄大 (阿久比高)	4. 19	体操競技 団体 男子1 女子1 個人 男子2 男子2	体操競技 団体 男子2 女子2	
			知多			新体操女子 横山 玲奈 (名女大高)	4. 19	女子2 補充 男子2 女子2		
			尾張	4. 30	体操競技 起工高	安福 康夫 (起工高)	4. 19	新体操 男子 団体 県1位 より 東海 上位2 個人1 補充1	新体操 男子 団体2 個人4 女子 団体2 個人4	
				4. 28	新体操女子 愛知啓成					
			三河	4. 30	体操競技 日本ガイシ スポーツ プラザ	西川 晃市 (豊田西高)	4. 17	女子 団体1 個人1 補充1	女子 団体1 個人1 補充1	
				4. 27	新体操女子 スカイホール 豊 田					
5. 14 県教育会館 14:00	1名 700円	<p>4名未満のチーム及び、合同チームのオープン参加も可。合同チームは以下の条件を満たすこと。</p> <p>①参加申込み時点で、部員数（男女別）が4人に満たず、単独で参加できないチーム同士の合同であること。</p> <p>②学校長の承認があること。</p>					○	○	登山	

競技名	性別	日時	会場	参加制限	選手数	申込																																																																									
						場所	期限																																																																								
水泳	男女	6. 29 8 : 30 (開場)  10 : 10 (開会式)  10 : 30 (競技開始)  6. 30 8 : 30 (開場)  10 : 00 (競技開始)	日本ガイシ スポーツプラザ ガイシアリーナ	<ul style="list-style-type: none"> <li>・在籍高校生で（公財）日本水泳連盟登録選手に限る。</li> <li>・支部予選会で、下記標準記録を突破した者。 (申込みは該当種目に限る)</li> <li>・支部予選会で、50・100・200mの個人種目とリレー種目において3位以内の者、及び400mの個人種目において1位の者。 (申込みは該当種目に限る)</li> <li>・1500・800m自由形については標準記録突破者が10名に満たない場合にのみ高体連水泳専門部委員会の推薦により上位10名までの参加を認めることがある。</li> <li>・フリーリレーは個人種目出場者を含め6名（補欠2名まで）メドレーリレーは個人種目出場者を含め8名（補欠4名まで）を申し込むことができる。</li> </ul> <p>ただし、競技の際は個人種目または他のリレー種目に出場する者に交代させることができる。</p> <p>(標準記録) 長水路での記録</p> <table border="0"> <thead> <tr> <th>○自由形</th> <th>男子</th> <th>女子</th> </tr> </thead> <tbody> <tr> <td>50 m</td> <td>* 26 - 1</td> <td>* 29 - 9</td> </tr> <tr> <td>100 m</td> <td>58 - 0</td> <td>* 1 - 05 - 5</td> </tr> <tr> <td>200 m</td> <td>2 - 08 - 6</td> <td>2 - 25 - 2</td> </tr> <tr> <td>400 m</td> <td>4 - 34 - 0</td> <td>5 - 09 - 9</td> </tr> <tr> <td>800 m</td> <td>...</td> <td>9 - 28 - 6</td> </tr> <tr> <td>1500 m</td> <td>16 - 55 - 0</td> <td>...</td> </tr> <tr> <td>○背泳ぎ</td> <td></td> <td></td> </tr> <tr> <td>100 m</td> <td>1 - 07 - 9</td> <td>1 - 16 - 7</td> </tr> <tr> <td>200 m</td> <td>2 - 27 - 8</td> <td>2 - 46 - 7</td> </tr> <tr> <td>○平泳ぎ</td> <td></td> <td></td> </tr> <tr> <td>100 m</td> <td>1 - 12 - 3</td> <td>1 - 27 - 9</td> </tr> <tr> <td>200 m</td> <td>2 - 38 - 6</td> <td>3 - 09 - 3</td> </tr> <tr> <td>○バタフライ</td> <td></td> <td></td> </tr> <tr> <td>100 m</td> <td>* 1 - 03 - 0</td> <td>* 1 - 15 - 7</td> </tr> <tr> <td>200 m</td> <td>* 2 - 29 - 0</td> <td>3 - 06 - 0</td> </tr> <tr> <td>○個人メドレー</td> <td></td> <td></td> </tr> <tr> <td>200 m</td> <td>2 - 24 - 4</td> <td>2 - 47 - 2</td> </tr> <tr> <td>400 m</td> <td>5 - 22 - 9</td> <td>6 - 05 - 5</td> </tr> <tr> <td>○フリーリレー</td> <td></td> <td></td> </tr> <tr> <td>4×100 m</td> <td>3 - 58 - 8</td> <td>4 - 39 - 1</td> </tr> <tr> <td>4×200 m</td> <td>* 8 - 56 - 0</td> <td>10 - 00 - 0</td> </tr> <tr> <td>○メドレーリレー</td> <td></td> <td></td> </tr> <tr> <td>4×100 m</td> <td>4 - 29 - 8</td> <td>5 - 14 - 9</td> </tr> </tbody> </table> <ul style="list-style-type: none"> <li>・短水路の標準記録は、水泳専門部で別途定める。</li> <li>また、エントリーの際は50mにつき1秒プラスした記録をエントリータイムとする。</li> <li>・飛込競技は第2日に実施する。なお、競技種目等は全国高校総体実施要項に準じて行う。</li> </ul>	○自由形	男子	女子	50 m	* 26 - 1	* 29 - 9	100 m	58 - 0	* 1 - 05 - 5	200 m	2 - 08 - 6	2 - 25 - 2	400 m	4 - 34 - 0	5 - 09 - 9	800 m	...	9 - 28 - 6	1500 m	16 - 55 - 0	...	○背泳ぎ			100 m	1 - 07 - 9	1 - 16 - 7	200 m	2 - 27 - 8	2 - 46 - 7	○平泳ぎ			100 m	1 - 12 - 3	1 - 27 - 9	200 m	2 - 38 - 6	3 - 09 - 3	○バタフライ			100 m	* 1 - 03 - 0	* 1 - 15 - 7	200 m	* 2 - 29 - 0	3 - 06 - 0	○個人メドレー			200 m	2 - 24 - 4	2 - 47 - 2	400 m	5 - 22 - 9	6 - 05 - 5	○フリーリレー			4×100 m	3 - 58 - 8	4 - 39 - 1	4×200 m	* 8 - 56 - 0	10 - 00 - 0	○メドレーリレー			4×100 m	4 - 29 - 8	5 - 14 - 9	1種目 3名以内  1名2種目以内 (リレー種目を除く)	備考欄参照	備考欄参照
○自由形	男子	女子																																																																													
50 m	* 26 - 1	* 29 - 9																																																																													
100 m	58 - 0	* 1 - 05 - 5																																																																													
200 m	2 - 08 - 6	2 - 25 - 2																																																																													
400 m	4 - 34 - 0	5 - 09 - 9																																																																													
800 m	...	9 - 28 - 6																																																																													
1500 m	16 - 55 - 0	...																																																																													
○背泳ぎ																																																																															
100 m	1 - 07 - 9	1 - 16 - 7																																																																													
200 m	2 - 27 - 8	2 - 46 - 7																																																																													
○平泳ぎ																																																																															
100 m	1 - 12 - 3	1 - 27 - 9																																																																													
200 m	2 - 38 - 6	3 - 09 - 3																																																																													
○バタフライ																																																																															
100 m	* 1 - 03 - 0	* 1 - 15 - 7																																																																													
200 m	* 2 - 29 - 0	3 - 06 - 0																																																																													
○個人メドレー																																																																															
200 m	2 - 24 - 4	2 - 47 - 2																																																																													
400 m	5 - 22 - 9	6 - 05 - 5																																																																													
○フリーリレー																																																																															
4×100 m	3 - 58 - 8	4 - 39 - 1																																																																													
4×200 m	* 8 - 56 - 0	10 - 00 - 0																																																																													
○メドレーリレー																																																																															
4×100 m	4 - 29 - 8	5 - 14 - 9																																																																													

組合せ	競技会 分担金	備 考	支 部 予 選 会					兼総体予選		競技名																																																																																																												
			支部	期 日	会 場	申込場所	申込期限	全 国	東 海																																																																																																													
6. 25 13:00  日本ガイシアリーナ会議室	1名  700円	<ul style="list-style-type: none"> <li>本大会に出場するには当日各校は引率教員により第1日は9時30分、第2日は9時00分までに学校受付をすませること</li> <li>1500・800m自由形において標準記録に満たない者で本大会に出場意志のある者は、支部予選会の後、所定の申込みをしておくこと。</li> <li>参加決定については副委員長を通じて通知するものとする。なお参加者の選考については高体連水泳専門部委員会で行う。</li> </ul>	名北	6. 22 23	春日井市 温水プール	春日井市 温水プール	6. 11 持参	○  (東海で決定)	○	水  泳																																																																																																												
			名南	6. 22 23	口論義運動公園 温水プール	瑞陵高	6. 11 持参																																																																																																															
			尾張	6. 22 23	小牧高	滝高	6. 11 持参																																																																																																															
			知多	6. 22 23	横須賀高 東海市温水プール	知多市勤労文化会館	6. 14 持参																																																																																																															
			西三	6. 22 23	愛産大三河高	安城市 中部公民館	6. 11 持参																																																																																																															
			東三	6. 22	アクアリーナ 豊橋	アクアリーナ 豊橋	6. 7 持参																																																																																																															
<p>(申込方法)</p> <ul style="list-style-type: none"> <li>支部予選会終了後、予選会会場にて競技会分担金を納入する。</li> <li>Web-Swmsysにより6月24日までに入力を完了する。</li> <li>競技会申説明細表と競技会申込(エントリー TIME)一覧は、大会当日持参する。</li> </ul> <p>(競技方法)</p> <ul style="list-style-type: none"> <li>学校対抗とする。</li> <li>決勝は全て10名で行う。(800m, 1500m自由形を除く)</li> <li>優勝校の決定方法は以下による。</li> </ul> <p>個人種目は1位8点、2位7点、…8位1点、リレー種目は1位16点、2位14点、…8位2点とし総合得点の最も多い学校を優勝校とする。総合得点と同じ場合は次の順位に従って決定する。</p> <p>(1) リレー種目による得点が多い学校 (2) 入賞者数が多い学校 (3) 1位の数 (4) 2位の数 (以下、8位までこれにならう)</p>																																																																																																																						
<p>(競技順序)</p> <table border="1"> <thead> <tr> <th colspan="3">第1日</th> <th colspan="3">第2日</th> </tr> </thead> <tbody> <tr> <td>女・男</td> <td>4×100 mメドレーリレー</td> <td>予選</td> <td>女・男</td> <td>4×100 mフリーリレー</td> <td>予選</td> </tr> <tr> <td>女・男</td> <td>400 m自由形</td> <td>〃</td> <td>女・男</td> <td>200 m平泳ぎ</td> <td>〃</td> </tr> <tr> <td>女・男</td> <td>100 m平泳ぎ</td> <td>〃</td> <td>女・男</td> <td>200 m背泳ぎ</td> <td>〃</td> </tr> <tr> <td>女・男</td> <td>100 m背泳ぎ</td> <td>〃</td> <td>女・男</td> <td>50 m自由形</td> <td>〃</td> </tr> <tr> <td>女・男</td> <td>100 m自由形</td> <td>〃</td> <td>女・男</td> <td>200 m自由形</td> <td>〃</td> </tr> <tr> <td>女・男</td> <td>100 mバタフライ</td> <td>〃</td> <td>女・男</td> <td>200 mバタフライ</td> <td>〃</td> </tr> <tr> <td>女・男</td> <td>200 m個人メドレー</td> <td>〃</td> <td>女・男</td> <td>400 m個人メドレー</td> <td>〃</td> </tr> <tr> <td>女・男</td> <td>4×200 mフリーリレー</td> <td>〃</td> <td>女・男</td> <td>4×100 mフリーリレー</td> <td>決勝</td> </tr> <tr> <td>女・男</td> <td>100 m平泳ぎ</td> <td>決勝</td> <td>女</td> <td>800 m自由形</td> <td>〃</td> </tr> <tr> <td>女・男</td> <td>100 m背泳ぎ</td> <td>〃</td> <td>男</td> <td>1500 m自由形</td> <td>〃</td> </tr> <tr> <td>女・男</td> <td>100 m自由形</td> <td>〃</td> <td>女・男</td> <td>200 m平泳ぎ</td> <td>〃</td> </tr> <tr> <td>女・男</td> <td>100 mバタフライ</td> <td>〃</td> <td>女・男</td> <td>200 m背泳ぎ</td> <td>〃</td> </tr> <tr> <td>女・男</td> <td>200 m個人メドレー</td> <td>〃</td> <td>女・男</td> <td>50 m自由形</td> <td>〃</td> </tr> <tr> <td>女・男</td> <td>400 m自由形</td> <td>〃</td> <td>女・男</td> <td>200 m自由形</td> <td>〃</td> </tr> <tr> <td>女・男</td> <td>4×100 mメドレーリレー</td> <td>〃</td> <td>女・男</td> <td>200 mバタフライ</td> <td>〃</td> </tr> <tr> <td></td> <td></td> <td></td> <td>女・男</td> <td>400 m個人メドレー</td> <td>〃</td> </tr> <tr> <td></td> <td></td> <td></td> <td>女・男</td> <td>4×200 mフリーリレー</td> <td>〃</td> </tr> </tbody> </table>											第1日			第2日			女・男	4×100 mメドレーリレー	予選	女・男	4×100 mフリーリレー	予選	女・男	400 m自由形	〃	女・男	200 m平泳ぎ	〃	女・男	100 m平泳ぎ	〃	女・男	200 m背泳ぎ	〃	女・男	100 m背泳ぎ	〃	女・男	50 m自由形	〃	女・男	100 m自由形	〃	女・男	200 m自由形	〃	女・男	100 mバタフライ	〃	女・男	200 mバタフライ	〃	女・男	200 m個人メドレー	〃	女・男	400 m個人メドレー	〃	女・男	4×200 mフリーリレー	〃	女・男	4×100 mフリーリレー	決勝	女・男	100 m平泳ぎ	決勝	女	800 m自由形	〃	女・男	100 m背泳ぎ	〃	男	1500 m自由形	〃	女・男	100 m自由形	〃	女・男	200 m平泳ぎ	〃	女・男	100 mバタフライ	〃	女・男	200 m背泳ぎ	〃	女・男	200 m個人メドレー	〃	女・男	50 m自由形	〃	女・男	400 m自由形	〃	女・男	200 m自由形	〃	女・男	4×100 mメドレーリレー	〃	女・男	200 mバタフライ	〃				女・男	400 m個人メドレー	〃				女・男	4×200 mフリーリレー	〃
第1日			第2日																																																																																																																			
女・男	4×100 mメドレーリレー	予選	女・男	4×100 mフリーリレー	予選																																																																																																																	
女・男	400 m自由形	〃	女・男	200 m平泳ぎ	〃																																																																																																																	
女・男	100 m平泳ぎ	〃	女・男	200 m背泳ぎ	〃																																																																																																																	
女・男	100 m背泳ぎ	〃	女・男	50 m自由形	〃																																																																																																																	
女・男	100 m自由形	〃	女・男	200 m自由形	〃																																																																																																																	
女・男	100 mバタフライ	〃	女・男	200 mバタフライ	〃																																																																																																																	
女・男	200 m個人メドレー	〃	女・男	400 m個人メドレー	〃																																																																																																																	
女・男	4×200 mフリーリレー	〃	女・男	4×100 mフリーリレー	決勝																																																																																																																	
女・男	100 m平泳ぎ	決勝	女	800 m自由形	〃																																																																																																																	
女・男	100 m背泳ぎ	〃	男	1500 m自由形	〃																																																																																																																	
女・男	100 m自由形	〃	女・男	200 m平泳ぎ	〃																																																																																																																	
女・男	100 mバタフライ	〃	女・男	200 m背泳ぎ	〃																																																																																																																	
女・男	200 m個人メドレー	〃	女・男	50 m自由形	〃																																																																																																																	
女・男	400 m自由形	〃	女・男	200 m自由形	〃																																																																																																																	
女・男	4×100 mメドレーリレー	〃	女・男	200 mバタフライ	〃																																																																																																																	
			女・男	400 m個人メドレー	〃																																																																																																																	
			女・男	4×200 mフリーリレー	〃																																																																																																																	

競技名	性別	日時	会場	参加制限	選手数	申込	
						場所	期限
水球	男	6. 29 12:00 (開場) 13:00 (競技開始)  6. 30 9:00 (開場) 10:00 (競技開始)	岡崎城西高  口論義運動 公園温水 プール	・(公財)日本水泳連盟登録選手に限る。 ・1校1チーム。  (競技方法) リーグ戦	13名以内	日本ガイシアリーナ会議室	組合せ会場持参
ボート	男女	5. 25 26	愛知池 漕艇場 (1,000 m コース)		男女 4×+(7) 2×(3) 1×(1)	藤田 幸浩 (旭丘高)	5. 7
ヨット	男女	5. 26 9:00	豊田自動織機 海陽ヨット ハーバー	別紙大会要項による。	420級 1艇 4名以内  レーザー ラジアル級 1艇 1名	伊藤 毅 (碧南工高)	5. 14
相撲	男	5. 11 10:00	瑞穂相撲場	・在籍高校生で日本相撲連盟に登録してある者。 ・予選及び本大会とも二種登録出場は認めない。 ・東海総体・全国総体の予選を兼ねるため、東海総体・全国総体にも出場資格のある選手でチームを構成すること。  団体戦 リーグ戦 個人戦 トーナメント戦にて予選 上位4名にてリーグ戦  ・各校、団体・個人とも制限なし。但し、上位大会出場権は団体各校1チームのみ。	団体戦 正5 交代2  個人戦 各校 制限なし	板倉 将昭 (愛工大名電高)	5. 7

組合せ	競技会 分担金	備考	支 部 予 選 会					兼総体予選		競技名
			支部	期 日	会 場	申込場所	申込期限	全 国	東 海	
6. 25 13:00 日本ガイシアリーナ会議室	1チーム 7000円	・引率教員のいないチームの出場は認めない。 ・イヤガード付き水球帽子を各校持参すること。  〈申込書類〉 ・一覧表1部及び競技会分担金を組合せ会に持参すること。						○ (東海で決定)	○	水泳
5. 7 旭丘高 14:00	1名 700円	・救命具、救命胴衣を必ず準備すること。						○ 各種目 (1)	○ 各種目 (3)	ボート
5. 14 碧南工高	1名 700円	予備日 6月2日(日)						○	○ 男女 各8艇	ヨット
5. 10 愛工大名電高 13:30	1名 700円	登録について 4月30日までに申請のこと  申請先 板倉 将昭 (愛工大名電高)						○ 団体1 個人3	○ 団体4 個人16	相撲

競技名	性別	日時	会場	参加制限	選手数	申込	
						場所	期限
柔道	男女	5. 11 10:00	県武道館	団体戦(男) ・予選通過 36校によるトーナメント戦 ・出場校数 名北4 名南8 尾張7 知多4 西三7 東三5 ※上記の35校に前年度新人大会優勝校の地区に特別出場枠1を加える。	(男) 正5 補1	各支部長	団体は各支部予選会と同じ、個人は男女とも  4. 27
		5. 25 10:00	県武道館	個人戦(女) ・体重区分……7階級 48kg、52kg、57kg、63kg、70kg、78kg、+78kg ・参加制限なし 個人戦(男) ・体重区分……7階級 60kg、66kg、73kg、81kg、90kg、100kg、+100kg ・参加制限…各校各階級2名(新人大会60kg、66kg、73kg、81kgの4階級でベスト4進出校に増枠1、無差別でベスト8進出校に90kg、100kg、+100kgの3階級で任意の階級に増枠1、最大出場枠各階級3名)  団体戦(女) ・トーナメント戦 ・参加制限なし(※支部予選会に出場していること) ・1校1チーム	(女) 正3 補1		
軟式野球	男	5. 11 18 19 25 26  予備日 6・1 2	口論義運動公園野球場 津島市営球場	トーナメント方式  11チーム 名古屋・尾張9、全三河2	1チーム 18名	尾俣 治義 (享栄高)	5. 8
自転車	男女	5. 12  5. 18	豊橋競輪場(トラック競技)  愛・地球博記念公園(ロード競技)	・トラック競技(男子) 個人種目 (1)1kmタイム・トライアル (2)3kmインディヴィデュアル・パーシュート (3)スプリント (4)ポイント・レース (5)スクラッチ (6)4km速度競走 (7)ケイリン 団体種目 (8)チーム・スプリント (9)4kmチーム・パーシュート (1)~(7)1人2種目 (8)~(9)1人1種目 ・トラック競技(女子) 個人種目 (1)500mタイム・トライアル (2)2kmインディヴィデュアル・パーシュート (3)フライング200mタイム・トライアル (1)~(3)1人3種目 ・ロード競技(男女) (1)個人ロード・レース		牧野  聡 (桜丘高)	5. 7

組合せ	競分担 技会金	備 考	支 部 予 選 会					兼総体予選		競技名
			支部	期 日	会 場	申込場所	申込期限	全 国	東 海	
5. 7  県教育会館  10:00	1名  700円	国際審判規定  計量(大会当日) 9:00~9:40  団体・個人ともに県大会への申込は各支部長がまとめる。  団体戦の選手の変更は1名のみ。  個人戦の選手変更は認めない。	名北	4. 21 9:30	県 武 道 館	杉原大一郎 (名古屋西高)	4. 16 組合せ 4. 16	○	○	柔 道
			名南	4. 20 9:30	県 武 道 館	松下 泰夫 (名城大附高)	4. 16 組合せ 4. 16			
			尾張	4. 20 9:30	江 南 武 道 館	羽生 裕司 (滝 高)	4. 16 組合せ 4. 16			
			知多	4. 28 9:30	青 山 記 念 武 道 館	伊東 朝樹 (半田高)	4. 23 組合せ 4. 23			
			西三	4. 28 9:30	安 城 市 体 育 館	竹市 慈俊 (愛産大三河高)	4. 19 組合せ 4. 23			
			東三	4. 28 10:00	豊 橋 市 武 道 館	笹瀬 貴司 (代理) (豊橋南高)	4. 19 組合せ 4. 23			
5. 8  享栄高	1チーム  8000円		名古屋 尾張	4. 20 21 27 28  予備日 5. 3 4 5	口論義運動 公園野球場	尾俣 治義 (享栄高)	4. 10	○	軟式 野球	
			全三河	4. 20 21 27						昭和グランド 田 口 高 進 雄 球 場
5. 7  桜丘高校  17:00	1名  700円	(1)日本自転車競技連盟の登録者であること。 (2)ギアチェック及び検車は各校の責任において済ませておくこと。 (3)試走・練習は競技開始10分前までに行なうこと。 (4)全国高体連の加盟校であること。						○ (東海で 決定)	○	自 転 車

競技名	性別	日時	会場	参加制限	選手数	申込	
						場所	期限
剣道	男女	5. 18 10:00	稲永 S C 第 1 競技場	個人戦（選抜）男女各 48 名 男女共 名北 8 名南 8 尾張 8 西三 8 知多 8 東三 8  男女ともトーナメント	男女とも 各校  団体戦 正 5 補 2	各支部責任者	5. 13
		5. 25 10:00	稲永 S C 第 1 競技場	団体戦（選抜）男女各 28 校 男女共 名北 4 名南 4 尾張 4 西三 5 知多 3 東三 4 } + 4  男女ともトーナメント  + 4 は前年度新人戦ベスト 4 に入賞した学校のある地区に 1 枠ずつあたえるものとする。			
フェンシング	男女	5. 25 10:00	鳴海高	個人対抗 (男子フルール・エペ・サーブル) (女子フルール・エペ・サーブル) ※予選プールとエリミナションダイレクトの混合方式 ・予選プール方式 実働 3 分間 5 本勝負 ・エリミナションダイレクト 実働 3 分間×3 セット 15 本勝負 (ベスト 4 から 15 本勝負) ※男女個人対抗でエペ・サーブルの両種目には出場できない。	5 名	磯部一哉 (至学館高)	5. 10
		5. 26 10:00	鳴海高	学校対抗 ・プール方式 3 名選手の総当たり 実働 3 分間 5 本勝負 5 勝先取。1 ランコントロール中 1 回選手交代できる			



組合せ	競技会 分担金	備考	支部予選会					兼総体予選		競技名
			支部	期 日	会 場	申込場所	申込期限	全 国	東 海	
5. 14 県教育会館 14:00	1名 700円		名北	個人 5. 11 10:00 団体 5. 12 10:00	千種S.C (第1競技場)	棚井 英昭 (東海高)	4. 25	○ 団体 男女 各1	○ 団体 男女 各4	剣 道
			名南	個人 5. 11 10:00 団体 5. 12 10:00	稲永S.C (第1競技場)	藤村 英生 (愛産大工高)	4. 25	個人 男女 各2	個人 男女 各8	
			尾張	5. 12 10:00	扶桑町 総合体育館	藤掛 将司 (起工高)	4. 16			
			知多	個人 5. 3 10:00 団体 5. 4 10:00	半田市 体育館	野村 卓也 (常滑高)	4. 23			
			西三	個人 5. 3 10:00 団体 5. 5 10:00	西尾市 中央体育館	浜崎 高宜 (豊田大谷高)	4. 19			
			東三	個人 5. 11 13:30 団体 5. 12 10:00	豊橋市創造大学	藤井 大輔 (蒲郡高)	4. 26			
5. 17	1名 700円						○ 個人 男女 F 2名 E 1名 S 1名 ○ 学校対抗 男女 1チーム	○ 個人 男女 F 4名 E 2名 S 2名 ○ 学校対抗 男女 2チーム	フェ ン シ ン グ	

競技名	性別	日時	会場	参加制限	選手数	申込	
						場所	期限
サッカー	男	5. 11 18 19 25 6. 1 8	岡崎城西高 刈谷高 名東高 名古屋市港 サッカー場  刈谷市総合 運動公園  テラスポ鶴舞 他	選抜44チーム  名北5 名南5 尾張6 知多2 西三7 東三3 推薦① 4 推薦② 1 推薦③ 5 推薦④ 6  1回戦よりトーナメント戦。  平成31年度(2019年度)日本サッカー協会に選手 登録をしていること。	20	岡  大輔 (碧南工高)	5. 7
	女	4. 27 28 29 30 5. 11 18 25 6. 1	春日井商高 岩倉総合高 小坂井高 時習館高	1校1チーム 予選リーグ 上位2チームによる決勝トーナメント	20名	多田 利浩 (聖カピタニオ女高)	4. 12
ホッケー	男女	5. 11 12	名古屋市庄 内緑地公園 陸上競技場	1校1チーム トーナメント戦	15名	天野 貴彦 (名古屋商高)	4. 26

組合せ	競技会 分担金	備考	支部予選会					兼総体予選		競技名
			支部	期 日	会 場	申込場所	申込期限	全 国	東 海	
5. 7 県教育会館 14:00	1チーム 8000円	部員数不足にともなう合同チームの参加は、支部大会、県大会とも認める。詳細については、サッカー専門部各支部長まで問い合わせてください。	名北	4. 20 21 27 28 5. 3 4	北旭野高 高他	松田 竜至 (長久手高)	4. 12	○ 1	○ 2	サッカー
			名南		緑天白郷高 東郷高 港サッカー場 他	酒向 宏明 (松蔭高)				
			尾張		津島東高 五条東高 稲沢東高 美和 高他	天野 真稔 (津島東高)				
			知多		大府東高 阿久比 高他	井浦 淑行 (常滑高)				
			西三		刈谷北高 刈谷工 高他	青木 孝浩 (三好高)				
			東三		豊橋西高 豊川工 小坂井 高他	佐藤健太郎 (桜丘高)				
4. 12	8000円						○ 東海から 2	○ 1		
4. 26 名古屋商高 16:00	1チーム 8000円	雨天決行					○ 東海から 男3 女2	○ 男女 各1	ホッケー	

競技名	性別	日時	会場	参加制限	選手数	申込	
						場所	期限
ラグビー	男	5. 11	春日丘高他	《15人制の部》 ・試合方式 16チームによるトーナメント  (内訳) 尾張支部 2チーム 名北支部 4チーム 名南・知多支部 4チーム 三河支部 2チーム 平成30年度新人大会の準決勝出場支部 4チーム	30	正道 範男 (瀬戸西高)	5. 7
		18	豊橋市民 球技場				
		25	春日丘高				
		6. 9	豊田スタジアム				
		5. 18	未定	《10人制の部》 ・試合方式 4チームによるトーナメント  (内訳) 各支部1チーム選抜	14		
ウエイトリフティング	男女	5. 26 9:00~	愛工大名電高	・団体戦(学校対抗)  ※得点対象者は各階級1校1名とする。		愛工大名電高	5. 18

組合せ	競技会 分担金	備考	支部予選会					兼総体予選		競技名
			支部	期日	会場	申込場所	申込期限	全国	東海	
5. 7 東海市芸術劇場 13:00	1チーム 8000円	以下の条件を満たす場合に限り、合同チームでの支部予選会への参加を認める。  ①支部予選申込時点で部員数が15人もしくは10人に満たず、単独で参加できないチーム同士の合同であること。  ②地理的にも近隣で合同練習等が常時行えること。  ③双方の学校長及び選手の保護者の承認が得られること。  支部予選を勝ち上がった場合、県大会への出場を認める。  競技会分担金については合同チーム1チームにつき8000円とし、その内訳は双方の話し合いで決定すること。	名北	4. 20 27 29 30 5. 1 2 5 6	千種高 瀬戸西高 旭野高 春日丘高 名古屋高 他	酒向雄揮 (高蔵寺高)	4. 9		○	ラグビー
			名南 知多	4/27 5/6 の う ち い ず れ か 3 日 間	名古屋工高 豊明高 半田商高 名城大附高 日進西高 名南工高 他	中修治 (名城大附高)  志水慎治 (横須賀高)	4. 9			
			尾張		一宮高 一宮西高 津島北高 一宮光明寺 津島高	田中美紀也 (一宮西高)	4. 9			
			西三 東三		豊田工高 時習館高 豊橋市民球技場 他	堺創一 (岡崎城西高)  斎藤圭太 (豊橋工高)	4. 9			
5. 18	700円	・全国高校総体の予選を兼ねる。						○	○	ウエイトリフティング

競技名	性別	日時	会場	参加制限	選手数	申込		
						場所	期限	
バレーボール	男女	5. 18	男子 豊橋市総合体育館	トーナメント並びにリーグ戦方式	14  ※東海は 14名 全国は 12名	古橋 孝将 (豊橋工高)	5. 6	
			女子 豊川市総合体育館					男子 32チーム (推薦4)
		19	男子 三好公園総合体育館					女子 32チーム (推薦4)
			女子 岡崎市体育館					
25	女子 岡崎中央総合公園武道館							
26	男子 三好公園総合体育館							

組合せ	競技会 分担金	備考	支部予選会					兼総体予選		競技名
			支部	期 日	会 場	申込場所	申込期限	全 国	東 海	
5. 7  県バレーボール協会事務所  10:30	7000円		名北	4. 27 男子	東 海 高 愛知総合工科高 名古屋商高 西 陵 高	富屋創一朗 (名古屋高)	4. 15	○	○	バレーボール
				4. 28 女子						
			名南	4. 27 男子	名古屋南高 松 蔭 高 中川商高 昭 和 高	藤原 和人 (名城大附高)	4. 16			
				4. 28 女子						
			尾張	4. 27 男子	佐織工高 起工高 木曾川高 津島東高	金廣 伸也 (一宮高)	4. 16			
				4. 28 女子						
知多	4. 29 男子	横須賀高 東海商高 東海南高	鈴木 公平 (横須賀高)	4. 12						
	4. 30 女子				東海南高					
西三	4. 27 男子	岡崎工高 碧南工高 他2校	藤平 淳一 (碧南工高)	4. 10						
	4. 28 女子				岡崎商高 他3校					
東三	4. 21 男子	時習館高 豊橋工高 豊丘高 豊橋西高	中島 寛文 (豊川高)	4. 12						
	4. 28 女子				豊橋市総合体育館					

競技名	性別	日時	会場	参加制限	選手数	申込	
						場所	期限
ハンドボール	男女	5. 18	岡崎市体育館	(選抜) 男女共 28 チーム	1 チーム 20 名  出場可能数 16 名	西脇 孝雄 (市工芸高)	5. 7
		25	豊田市運動公園体育館	名北 男 5・女 6 チーム 名南 男 5・女 4 チーム 尾張 男 5・女 4 チーム 知多 男 2・女 3 チーム			
		26	知立市福祉体育館	西三 男 5・女 5 チーム 東三 男 2・女 3 チーム 上位支部枠			
		9:45 ~	豊田市西部体育館	男子 4 チーム 女子 3 チーム			
			トヨタ車体 吉原工場体育館	試合方法 トーナメント方式			
			高岡公園体育館	1 回戦から準決勝戦までは試合時間 25 分 - 10 分 - 25 分で実施。 決勝戦・3 位決定戦は試合時間 30 分 - 10 分 - 30 分で実施。			



組合せ	競技会 分担金	備考	支部予選会					兼総体予選		競技名
			支部	期 日	会 場	申込場所	申込期限	全 国	東 海	
5. 8 県教育会館	1チーム 7000円	以下の条件を満たす場合に限り、合同チームでの支部予選会のみ参加を認める。  ①申し込み時点で、双方の部員数が7人に満たしておらず、合同で参加を希望するチーム同士の合同であること。  ②同支部で、合同練習が行えること。  ③双方の学校長及び選手の保護者の承認が得られること。  競技会分担金については合同チーム7,000円とし、その内訳は双方の話し合いで決定すること。  詳細については各支部長まで問い合わせして下さい。	名北	4. 20 21 27	愛知商高 旭丘高 春日井高 春日井西高 春日井商高 東海高 愛知高 各高校体育館 東 S C	加世田祐作 (東海高)	4. 8	○  男1 女1	○  男3 女3	ハンドボール
			名南	4. 20 21 27	露橋 S C 他 各高校体育館	西 敏昭 (名市工高)	4. 8			
			尾張	4. 27 28 29	大治町 S C 愛西市親水公園 総合体育館 他 各高校体育館	森部 慎司 (古知野高)	4. 8			
			知多	4. 27 28 29 30 5. 2	半田市体育館 メディアス体育館ちた	土田 貴大 (半田工高)	4. 16			
			西三	4. 27 29 5. 2	岡崎市体育館 豊田市西部体育館 豊田市高岡公園体育館 他 各高校体育館	小坂 聡 (岡崎西高)	4. 12			
			東三	4. 30 5. 2 3	豊橋市総合体育館 桜丘高体育館	鳥嶋 知之 (国府高)	4. 23			

競技名	性別	日時	会場	参加制限	選手数	申込	
						場所	期限
バスケットボール	男女	5. 25	守山 S C 常滑市体育館 未 定	・在籍高校生で（公財）日本バスケットボール協会に登録してある者 ・トーナメント方式（男子のみ決勝リーグ） ・男女各 28 チーム	15	佐藤 将之（愛知総合工科高）	5. 14
		5. 26	守山 S C 天白 S C				
		6. 2	名東 S C 未 定				

組合せ	競技会 分担金	備考	支部予選会					兼総体予選		競技名
			支部	期日	会場	申込場所	申込期限	全国	東海	
5. 14 県教育会館 10:00	1チーム 7000円		名北	4. 20	千種高 東北名東 S C C S C C	若井 晴紀 (愛知商高)	4. 10	○ 男2 女1	○ 男3 女3	バスケットボール
				4. 21	千種高 北愛知総合工科高					
				4. 29	名古屋市体育館 守山 S C					
			名南	4. 20	露橋 S C ガイシ第2 緑南 S C 山 高	後藤 聡 (天白高)	4. 10			
				4. 21	南山 高 未定					
				4. 27	天白 S C 露橋 S C					
			尾張	4. 20	一宮工高 木曾川高 一宮高 稲沢東高 五 条 高	北川 将史 (木曾川高)	4. 9			
				4. 21	一宮工高 木曾川高 稲沢東高					
				4. 27	いちい信金A いちい信金B					
			知多	4. 20	半田商高 武豊高	藤城 章登 (武豊高)	4. 10			
				4. 21	半田 高					
				4. 27	常滑市体育館					
			西三	4. 20	愛産大三河高 知立高 豊田西高 豊田南高 豊 野 高	森部慎太郎 (安城東高)	4. 10			
				4. 21	愛産大三河高 豊野高 豊田西高					
				4. 27	岡崎市中央総合公園 総合体育館 未定					
			東三	4. 20	豊川高 小坂井高 国 府 高	尾崎 広明 (豊橋工高)	4. 9			
				4. 21	豊川高 小坂井高					
				4. 28	豊川市総合 体育館					

競技名	性別	日時	会場	参加制限	選手数	申込	
						場所	期限
ソフトボール	男	5. 18 19  予備日 5. 25 26	刈谷工高	自由参加  トーナメント式	17	太田 巨哉 (豊川高)	4. 16
	女	5. 25 26 6. 1  予備日 6. 2 8 9	蘇南公園  他	自由参加  トーナメント式	17	大島 悠加 (椋山女学園高)	5. 14
アーチェリー	男女	5. 12  予備日 5. 18	愛知県森林 公園弓道場	1チーム3名 1校1チームとする。  団体戦出場選手と個人戦出場選手と兼ねる場合がある。	3	杉浦 俊也 (享栄高)	5. 10

組合せ	競技会 分担金	備考	支部予選会					兼総体予選		競技名	
			支部	期 日	会 場	申込場所	申込期限	全 国	東 海		
4. 16 科技高豊田	7000円								○ 兼ねる	○ 兼ねる	ソフトボール
5. 14 県教育会館 13:30	7000円	統廃合にともなう合同チームの参加を認める。 詳細については、ソフトボール専門部各支部長まで問い合わせてください。	名北	4. 20 21 27 28 予 29 30	聖 霊 高 春日井南高 他	可児 忍 (聖霊高)	4. 12	○ 1チーム	○ 2チーム		
			知多 名南	4. 20 21 27 28 予 29 30	東海学園高 他	山内 悠平 (星城高)  水野 晴仁 (東海商高)	4. 12				
			尾張	4. 20 21 27 28 予 29 30	蘇南公園 他	寺田 吉利 (修文女子高)	4. 12				
			西三	4. 20 21 27 28 予 29 30	岡崎西高 豊田東高 岡崎学園高 碧南高 光ヶ丘女子高	弓削 慎治 (岡崎北高)	4. 16				
			東三	4. 20 21 27 28 予 29 30	豊橋商高 豊丘高	加藤 雄介 (蒲郡東高)	4. 19				
5. 10 県スポーツ会館	1名 700円							○	○	アーチェリー	

競技名	性別	日時	会場	参加制限	選手数	申込	
						場所	期限
卓球	男女	5. 18	常滑市体育館	学校対抗 (32校)	4～8名	各支部	5. 7
		5. 19	中村 S C	男 名北6 名南6 尾張5 知多3 西三8 東三4 女 名北6 名南5 尾張5 知多3 西三8 東三5			
		5. 25	名東 S C	ベスト4決定後リーグ戦  ダブルス (64組)  シングルス (128名)			
ボクシング	男女	5. 11 12 18 19  予備日 5. 25	名古屋工学院専門学校 高等課程 第3体育館	全国高体連ボクシング専門部加盟校の生徒であること。 日本ボクシング連盟に登録している者 〈男〉 各校各階級5名以内 ピン級からミドル級までの8階級 1年生が出場する場合は、満8ヶ月以上練習経験がある者に限り、出場資格証明書を提出する。 階級 P級 46kgまで L F級 46kg超過 49kgまで F級 49kg超過 52kgまで B級 52kg超過 56kgまで L級 56kg超過 60kgまで L W級 60kg超過 64kgまで W級 64kg超過 69kgまで M級 69kg超過 75kgまで 個人トーナメント戦とするが、学校対抗を兼ねる。 3位決定戦は行わない。 〈女〉 各校各階級5名以内 ピン級、フライ級、ライト級までの3階級 1年生が出場する場合は、1年以上の練習経験がある者に限り、出場資格証明書を提出する。 演技競技C級以上の認定を受けていること。 階級 P級 45kgまで F級 48kg超過 51kgまで L級 57kg超過 60kgまで 個人トーナメント戦とするが、学校対抗は行わない。 3位決定戦は行わない。	男：8階級 女：3階級	新谷 一郎 (名古屋工学院専門学校高等課程)	4. 26

組合せ	競技会 分担金	備 考	支 部 予 選 会					兼総体予選		競技名
			支部	期 日	会 場	申込場所	申込期限	全 国	東 海	
5. 7  県教育会館  9:00	1名  700円		名北	4. 27 29	名 東 S C 天 白 S C	顧問会議	4. 19	○	○	卓 球
			名南	4. 27 28	中 S C	顧問会議	4. 19			
			尾張	4. 20 27 29	男女 K T Xアリーナ 男女 T Gアリーナ 男 尾 西 S C 女 T Gアリーナ	顧問会議	4. 12			
			知多	4. 27 28	知多市民体育館	岩橋 一郎 (大府東高)	4. 18			
			西三	4. 27 29 5. 3	碧南市臨海体育館	浅野 均 (豊田西高)	4. 16			
			東三	4. 30 5. 1 2	豊川市総合体育館	顧問会議	4. 19			
5. 11	1名  700円	健康診断書提出 (選手手帳に記載されている場合は、そのコピーでも可)  女子健康申告書(女) と健康申告書を提出する。  集合点呼は各試合日 9:50とする。  検診・計量は各試合 日10:00とする。  試合開始 12:00とする。  組合せ会は、大会第 1日目、検診・計量 後におこなう。						○  ○ (男)	ボクシング	
							○ ピン級・ウェルター級・ミドル級は東海で決定			

競技名	性別	日時	会場	参加制限	選手数	申込	
						場所	期限
バドミントン	男女	5. 18	守山 S C	団体戦 男子 16校 女子 16校	団体戦 5～7名	末岡 良彦 (愛教大附高)	5. 10
		19	緑 S C	個人戦 ダブルス 男女 各64組以内 シングルス 男女 各64名以内			
		25	春日井市 総合体育館	各種目ともトーナメント方式で行う。			
レスリング	男女	5. 25 26	県武道館	(男子) 団体戦 45kg～51kg、55kg、60kg、65kg、71kg、80kg、 80kg～125kg (7階級) 1階級2名までエントリー可		下里 勝 (名古屋工高)	5. 8
		6. 2	一宮工高	(女子) 個人戦 フリースタイル 43kg～47kg、50kg、53kg、57kg、62kg、 68kg、74kg (7階級)  (男子) 個人戦 フリースタイル・グレコローマンスタイル 45kg～51kg、55kg、60kg、65kg、71kg、80kg、 92kg、92kg～125kg (8階級)			



組合せ	競技会 分担金	備考	支部予選会					兼総体予選		競技名	
			支部	期 日	会 場	申込場所	申込期限	全 国	東 海		
5. 10 県教育会館 9:00	1名 700円		名北	4. 13	守山 S C	顧問会持参	4. 10	○	○	バドミントン	
				14	守山 S C						
				21	天白 S C						
				27	緑 S C						
				28	守山 S C						
			名南 知多	4. 16	知多市民体育館	顧問会持参	4. 16	○	○	団体男女各1 団体男女各3 個人単複男女各2	
		20		守山 S C							
		21		露橋 S C							
		27		星城高							
		28		武豊町総合体育館							
				29	天白 S C						
				29	知多市民体育館						
			尾張	4. 21	大治町 S C	小栗 孝司 (修文女子高)	4. 5	○	○		
		28		尾西 S C							
		29		一宮市総合体育館							
		30		一宮市木曾川体育館							
				30	一宮市総合体育館						
				30	一宮市木曾川体育館						
					KTXアリーナ						
			東三 西三	4. 13	豊田市西部地区体育館	野瀬 泰弘 (岡崎城西高)	4. 5	○	○		
					4. 20						愛知産業大学体育館
											豊川高
					4. 20						豊田市西部地区体育館
					4. 27						豊橋市下五井地区体育館
					4. 28						豊橋市下五井地区体育館
					4. 28						岡崎市中央総合公園体育館
				4. 29	豊橋市下五井地区体育館						
				4. 29	刈谷市体育館						
					岡崎市中央総合公園体育館						
					スカイホール豊田						
					豊田市西部地区体育館						
				4. 30	西尾市総合体育館						
4. 23 県教育会館 13:30~	1名 700円							○	○	レスリング	

競技名	性別	日時	会場	参加制限	選手数	申込	
						場所	期限
テニス	男女	5. 11 12 18 19 25 26	名古屋市東山公園テニスセンター	個人 選抜 単 男女各 64 名 復 男女各 32 組 トーナメント  団体 選抜 男女各 24 校 トーナメント	5	若林 勇希 (名経大市邨高)	5. 7
空手道	男女	5. 18 10:00~  5. 19 9:00~	ARCO 清洲	男子 団体組手 団体形 個人組手 個人形  女子 団体組手 団体形 個人組手 個人形	団体組手 1校1チーム 正 5 補 3 団体形 1校1チーム 正 3 補 3  個人組手 1校 8 名 個人形 1校 4 名	黄木信太郎 (星城高)	4. 30

組合せ	競技会 分担金	備考	支部予選会					兼総体予選		競技名
			支部	期 日	会 場	申込場所	申込期限	全 国	東 海	
5. 7 名経大市邨高会議室	1名 700円		名北	4. 20 21 27 28 29 30 5. 1 2 3 4 5 6	志段味 S L 東海高・名古屋高 明和高・聖霊高 名東高・名城庭球場 椛山女学園高 旭丘高・春日井高 名経大市邨高 愛工大名電高 春日丘高 瀬戸西高 他各高校	杉本 広樹 (聖霊高)	4. 10	○ 男1 女1	○ 男2 女2	テニス
			名南	4. 13 14 20 21 27 28 29 30 5. 1 2 3 4 5	天 白 高 名古屋南高 熱 田 高 名経大高蔵高 南 山 高 他各高校	岩田 紳吾 (名経大高蔵高)	4. 8			
			尾張	4. 13 14 20 21 27 28	一宮テニス場 尾 北 高 新 川 高 修 文 女子高 他各高校	小村 隼人 (犬山南高)	4. 9			
			知多	4. 13 14 20 28 29	半田運動公園 あいち健康の森公園 阿 久 比 高 半田工高・東海南高 知 多 翔 洋 高 知多市旭公園	柳 健太郎 (阿久比高)	4. 8			
			西三	4. 20 21 27 28 29 30	地城文化広場柳瀬コート 岡崎総合中央コート 安城市営コート 碧南臨海コート 岡崎西高・知立高 知立東高・刈谷高 碧南高・西尾東高 他 各 高 校	河合 貞俊 (碧南工高)	4. 8			
			東三	4. 20 21 27 28 29 30	時習館高・豊丘高 豊橋東高・桜丘高 小坂井高・国府高 豊橋南高・豊橋工高 蒲郡市浜町コート	杉江 勇太 (桜丘高)	4. 8			
5. 8 露橋 S C 15:30	1名 700円	出場選手および、監督としてコートに入る者は(公財)全日本空手道連盟会員登録者であること。					○	○	空手道	

競技名	性別	日時	会場	参加制限	選手数	申込	
						場所	期限
ソフトテニス	男女	個人 5. 19  団体 5. 25  予備日 5. 26	一宮市 テニスコート	団体 男 名北 4    名南 4 尾張 4    知多 3 西三 8    東三 5 女 名北 5    名南 5 尾張 4    知多 3 西三 7    東三 4  以上 28 チームと前大会ベスト 4 に入賞した地区 4 チームの 32 チームによるトーナメント方式  個人 男 名北 11    名南 13 尾張 16    知多 7 西三 26    東三 15 女 名北 11    名南 10 尾張 12    知多 7 西三 21    東三 11  以上、男子 88 チーム、女子 72 チームと前大会ベ スト 8 に入賞した地区 8 チームの男子 96 チーム、 女子 80 チームによるトーナメント方式	8		

組合せ	競技会 分担金	備考	支 部 予 選 会					兼総体予選		競技名
			支部	期 日	会 場	申込場所	申込期限	全 国	東 海	
5. 10 10:00~ 県教育会館	1名 700円		名北	個人 4. 20 21 団体 4. 13 14 予備日 4. 28	口論義運動公園  高 校 会 場	小出 秀明 (春日井南高)	4. 8	○  団体 男女 各1  個人 男女 各8	○  団体 男女 各4  個人 男女 各16	ソフトテニス
			名南	個人 4. 20 団体 4. 21 27 予備日 4. 28	瑞穂コート  若 宮 商 高  大同大大同高 他	船戸 貞孝 (若宮商高)	4. 16			
			尾張	団体 4. 20 個人 4. 27 団体・個人 4. 28 予備日 4. 29	一宮市テニス場 一宮総合運動場  高 校 会 場	児波 昌志 (誠信高)	4. 10			
			知多	個人 4. 20 団体 4. 21 27 予備日 4. 28	あいち健康の森	竹内 拓也 (半田高)	4. 16			
			西三	個人 4. 20 21 団体 4. 27 28 予備日 4. 29 30	岡崎中央総合公園 安城市営コート  高 校 会 場	山本 新平 (安城東高)	4. 9			
			東三	団体 4. 21 27 個人 4. 20 予備日 4. 28 29 30	豊橋市営コート 豊川市営コート 高 校 会 場	小坂 大輔 (豊川高)	4. 12			

競技名	性別	日時	会場	参加制限	選手数	申込	
						場所	期限
なぎなた	女	5. 19 9:30～	愛知県武道館	・演技の部 ・個人の部 ・団体の部 (7名エントリー制) ・男子の部	3組 6名 1チーム	白井 尚登(桜花学園高)	5. 10
カヌー	男女	5. 19 8:30～	三好池 カヌー競技場	カヌースプリント 500 m 男子 カヤック シングル カヤック ペア カヤック フォア 男子 カナディアン シングル カナディアン ペア カナディアン フォア 女子 カヤック シングル カヤック ペア カヤック フォア カナディアン シングル カナディアン ペア 部員数不足による合同チームの参加は認めない	制限なし	田中 直美(三好高)	5. 13
ライフル射撃	男女	6. 2 9:00 ～ 15:00	愛知県 総合射撃場	個人……制限なし 団体……1チーム3名 ※チーム数……制限なし	制限なし	青木健一郎(安城高)	大会一週間前
少林寺拳法	男女	6. 1	露橋 S C	組演武 単独演武 団体演武 6名(補欠2名) ・(一般財) 少林寺拳法連盟の登録生徒 ・団体演武は単独演武または組演武と兼ねることができる ・単独演武と組演武の重複はできない		恒川 光生(愛産大工高)	5. 11

組合せ	競技会 分担金	備考	支部予選会					兼総体予選		競技名
			支部	期 日	会 場	申込場所	申込期限	全 国	東 海	
5. 14 県教育会館 14:00～	1名 700円	演技の部 (2・3・5本目)						○ 演技 2組 個人 2名 団体 1校	○ 演技 4組 個人 8名 団体 2校 男子4名	なぎなた
5. 14 三好池カヌーセンター 15:00～	1名 700円						○ 各種目 1位  (女子カナディアンはシングルのみでオープン参加)	○ シングル 各9 ペア 各5 フォア 各3  (女子カナディアンはシングルのみ)	カヌー	
大会一週間前	700円		なし							ライフル射撃
5. 22 愛産大工高	1名 700円	<ul style="list-style-type: none"> <li>・男女の混合は認めない</li> <li>・団体演技は一構成と六構成を単独演武とし二、三、四、五構成は相対演武とすること</li> <li>・組演武、団体演武の時間は1分30秒～2分とする 単独演武の時間は1分～1分15秒とする</li> <li>・演武はすべて6構成とする</li> <li>・ゼッケンは全国高体連少林寺拳法専門部指定のものを使用すること</li> </ul>						○  男子 単独演武2組 組演武 2組 団体演武1組  女子 単独演武2組 組演武 2組 団体演武1組	少林寺拳法	

競技名	性別	日時	会場	参加制限	選手数	申込		組合せ	競技分 担金	兼総体予選	
						場所	期限			全国	東海
スキー	男女	NL 1. 4 9:00~ 5 6  AL 1. 11 15:30~ 12 13	デイリー郡上 牧歌の里 クロスカント リーコース  ほおの木平 スキー場	1人2競技以内とする。ただし、リレーはこの限りでない。 (リレーは所定の申込を済ませた者で各校1チーム)		大谷 一司 (瀬戸西高)	11. 30	12. 3  名城大附高	1名  700円	○	

〈愛知県スケート連盟主催大会〉

インターハイ冬季スピードスケート競技予選大会											
競技名	性別	日時	会場	参加制限	選手数	申込		組合せ	競技分 担金	兼総体予選	
						場所	期限			全国	東海
スピードスケート	男女	12. 29 (予定)	岐阜県 クリスタルパーク 恵那スケート場	全国高等学校体育連盟に今年度スケート競技登録済の者		愛知県 スケート連盟	12月中旬			○	

愛知県スケート競技会

競技名	性別	日時	会場	参加制限	選手数	申込		組合せ	競技分 担金	兼総体予選	
						場所	期限			全国	東海
フィギュアスケート	男女	12月上旬	日本ガイシアリーナ アイスリンク	全国高等学校体育連盟に今年度スケート競技登録済の者  ・所定のバッジテスト級を所有する者		日本 スケート連盟	11月中旬			○	

※愛知県高体連主催の大会ではありませんが、全国総体の予選会となっております。



## 第70回愛知県高等学校定時制・通信制総合体育大会

### 1 趣 旨

県下高等学校定時制ならびに通信制生徒にスポーツ実践の機会を与え、健康の増進と強じんな意志の育成をはかる。

### 2 主 催

愛知県高等学校体育連盟

### 3 共 催

愛知県、愛知県教育委員会

### 4 後 援

中日新聞社、関係各競技団体

### 5 期日および会場

別記競技日程表による。

### 6 参加資格

- (1) 愛知県高等学校体育連盟加盟校の生徒で、夜間・昼間定時制および通信制課程の在学者であること。
- (2) 学校長の出場認知証明のあるもの（健康診断実施のこと）。
- (3) 大会参加は4回（ただし、3年制に在学する生徒は3回）までとし、年齢制限なし。
- (4) 全国大会の県予選会を兼ねている競技の参加資格については、それぞれ全国高等学校定時制通信制競技別大会要項に準ずる。

### 7 競技日程

別記競技日程表による。

### 8 競技規則

- (1) 各競技とも競技規則は平成31年度（2019年度）当該競技団体競技規則を準用する。
- (2) 陸上競技を除き、各競技ともトーナメント戦とする。

### 9 表 彰

- (1) 競技別優勝校に優勝旗（持ちまわり）、優勝楯（持ちまわり）および賞品を授与し、1・2・3位校に賞状を授与する。
- (2) 競技別5年連続優勝校に表彰楯を授与する。

### 10 申 込 み

- (1) 期日および場所  
別記競技日程表による。（各専門部）
- (2) 様 式  
愛知県高等学校体育連盟のホームページに掲載した各種目別専門部で作成した用紙を取り出し使用すること。（1部）
- (3) 競技会分担金  
別記競技日程表による。

### 11 備 考

- (1) 応急処置 大会中に選手および本連盟の依頼した補助員が負傷した場合、主催者は応急の処置はするが、その後の責任は負わない。
- (2) 出場チームの選手は必ず引率責任者によって引率され、引率責任者は選手の指導・監督にあたる。
- (3) 全国高等学校定時制通信制大会の予選会を兼ねている種目は予選会終了後、代表選手選考会を開催して代表選手を決定する。
- (4) 各学校（校長）は大会へ参加する生徒に対し、プログラム等に学校名・氏名・学年・性別等の個人情報が記載されること、また、個人情報が選手団名簿やホームページにも掲載され、報道機関へも情報提供がなされることについて、本人及び保護者の同意を得ておくこととする。同意の得られない生徒がいる場合には、別紙「個人情報の公表に同意が得られていない生徒名簿」を参加申込書に添え提出すること。

競技名	性別	日時	会場	参加制限	選手数	申込	
						場所	期限
陸上競技	男女	6. 9 9:30	知多運動公園 陸上競技場	自由参加 1校1種目3名、1名2種目以内。 ただし、リレーは除く。リレーは1校1チーム。  男 15種目 100、200、400、800、1500、5000、400 H、 3000 S C、4×100 R、4×400 R、走高跳、 走幅跳、三段跳、砲丸投、円盤投  女 11種目 100、200、400、800、3000、100 H、4×100 R、 走高跳、走幅跳、砲丸投、円盤投		野口 武則 (起工高)	5. 17
軟式野球	男	5. 25 10:00  6. 1 10:00  6. 8 (予備日)  6. 9 (予備日)	未定  未定  未定  未定		15	鈴木 貴之 (城北つばさ高)	5. 14
バスケットボール	男女	6. 1 9:30  6. 2 9:30  6. 8 9:30	中央高  刈谷東高 中央高  豊橋工高	・在籍高校生で(公財)日本バスケットボール協会に登録してある者  ・トーナメント方式	15	古川 雄一 (市立中央高)	5. 16

組合せ	競技会 分担金	備 考	支 部 予 選 会					兼総体予選		競技名
			支部	期 日	会 場	申込場所	申込期限	全 国	東 海	
5. 21 県教育会館	1名 700円							○		陸上競技
5. 14 城北つばさ高	1名 700円 ただし、選手が10名以上の場合は、1チーム7000円	<p>以下の条件を満たす場合に限り、合同チームでの支部の予選会への参加を認める。</p> <p>①支部予選申し込み時点で9人に満たず、単独で参加できないチーム同士の合同であること。 ②地理的に近隣で合同練習等が常時行えること。 ③双方の学校長及び選手の保護者の承認が得られること。</p> <p>競技会分担金については合同チーム1チームにつき7000円とし、その内訳は双方の話し合いで決定すること。</p>							○	軟式野球
5. 17 県教育会館	1名 700円 ただし、選手が10名以上の場合は、1チーム7000円							○ 男1位 女1位 女2位	○ 男2位 女3位	バスケットボール

競技名	性別	日時	会場	参加制限	選手数	申込	
						場所	期限
ソフトテニス	男女	6. 1 10:00  予備日 6. 2	科技高刈谷 (デンソー高棚)	団体 各校1チーム  個人 制限なし  1校1組に限りペア2名中1名の重複出場による オープン参加(1回戦のみ)を認める。 (参加申し込み用紙に明記のこと)	団体 4~8名	升永 達彦 (刈谷東高)	5. 9 必着
バレーボール	男女	6. 9 9:30	中央高	男子 1校1チーム  女子 1校1チーム	14名	日比 鉄丸 (愛知黎明高)	5. 14 必着
剣道	男女	6. 2 10:00	中央高	男子 個人戦  女子 個人戦  出場者は段位記入のこと	制限なし	荒川 竜也 (二色高)	5. 10
バドミントン	男女	6. 8 9:00	刈谷市 体育館	団体 各校 1チーム  個人 各校 単9名以内 複3組以内	団体 4~6名	森谷 一希 (刈谷東高)	5. 10

組合せ	競技会 分 担 金	備 考	支 部 予 選 会					兼総体予選		競技名
			支部	期 日	会 場	申込場所	申込期限	全 国	東 海	
5. 17 県教育会館	1名 700円							○ 個人 男女 各 4ペア	○ 団体 男女 各 2校	ソフトテニス
5. 17 県教育会館	1名 700円 ただし、 選手が 10名以 上の場 合は、 1チーム 7000円							○ 男女 各1 チーム	○ 男女 各1 チーム	バレーボール
5. 17 県教育会館	1名 700円	※全国大会出場者は 3段以下						○ 男6 女4		剣 道
5. 17 県教育会館	1名 700円							○ 団体 6名  個人 2名  男女 それ ぞれ 代表 と する	○ 団体 1校  個人 2名  男女 それ ぞれ 代表 と する	バド ミ ン ト ン

競技名	性別	日時	会場	参加制限	選手数	申込	
						場所	期限
サッカー	男	6. 1 or 2  6. 8 or 9	グリーンランド刈谷 他	1校1チーム  トーナメント戦	18名	後藤康太郎 (向陽台高)	5. 10
柔道	男女	6. 2 9:30	大府高	男子団体戦 (正選手5名・補欠2名) 但し、3名以上で参加可  男子個人戦 制限なし  女子個人戦 制限なし  参加人数により、リーグ戦・トーナメント戦を組み合わせて実施	制限なし	池田峰雄 (大府高)	5. 10
卓球	男女	6. 8 9:30	県スポーツ会館	団体戦 PQ、AB方式 4シングルス 1ダブルス  個人戦 5セットマッチ	3～6名  15名	猪塚勝雄 (刈谷東高)	5. 9

組合せ	競技会 分 担 金	備 考	支 部 予 選 会					兼総体予選		競技名
			支部	期 日	会 場	申込場所	申込期限	全 国	東 海	
5. 17 県教育会館	1名 700円 1チーム12名以上の 場合 1チーム 8000円							○ 1位		サッカー
5. 17 県教育会館	1名 700円	全国・東海大会の参加者を選考する。 (各階級)  全国大会の団体戦については男女とも選抜チームを編成する。						○	○	柔道
5. 17 県教育会館	1名 700円							○ 団体 男女 各1位  個人 男女各 上位4	○ 団体 男女 各2位	卓球





# 平成31年度（2019年度）愛知県高等学校新人体育大会

- 1 趣 旨  
県下高等学校生徒1・2年生にスポーツ実践の機会を与え、基礎体力・高度な運動技能・強じんな意志の育成をはかる。
- 2 主 催  
愛知県高等学校体育連盟
- 3 共 催  
愛知県教育委員会
- 4 後 援  
愛知県スポーツ協会、関係各競技団体
- 5 期日および会場  
別記競技日程表による。
- 6 参加資格
  - (1) 愛知県高等学校体育連盟加盟校の生徒であること。
  - (2) 学校長の出場認知証明のあるもの。(健康診断実施のこと)
  - (3) 全日制課程と定時制課程および通信制課程との混合チームは出場できない。
  - (4) 1・2年生に限る。(平成13年4月2日以降に生まれた者)ただし、同一学年での出場は1回限りとする。
  - (5) 統廃合の対象となる学校については、当該校を含む合同チームによる大会参加を認める。細則については別途定める。
  - (6) 一部の競技については全国高等学校選抜大会(競技別)の県予選会を兼ねているので(当該競技は競技日程に○印)競技別大会要項の参加資格に準ずるものとする。
  - (7) 参加資格の特例  
上記(1)に定める生徒以外で(2)～(7)の大会参加資格を満たした生徒を、県高体連が別に定める内規(P101参照)に従い、大会参加を認める。
- 7 競技日程  
別記競技日程表による。
- 8 表 彰  
競技別優勝校に優勝楯と賞品を授与し、1・2・3位校に賞状を授与する。
- 9 申 込 み
  - (1) 期日および場所 別記競技日程表による。
  - (2) 様 式 愛知県高等学校体育連盟のホームページに掲載した各種目別専門部で作成した用紙を取り出し使用すること。(1部)
  - (3) 競技会分担金 別記競技日程表による。
  - (4) 支部予選会
    - ア 支部予選会のある競技の申込みは別記競技日程表により期限までに所定の場所へ競技会分担金を添えて申込むこと。
    - イ 支部予選会を通過したチーム(または個人)は予選会終了後、ただちに、その場で支部予選会責任者に県大会出場申込みをし、競技会分担金(県大会)を納入すること。
- 10 支部予選会
  - (1) 支部予選会は愛知県高等学校体育連盟専門部において実施し、支部予選会責任者はその結果をただちに県事務局へ報告すること。
  - (2) 支部予選会責任者は予選会を通過したチーム(または個人)の参加申込書をまとめ県大会組合せ会に持参すること。
- 11 備 考
  - (1) 別記競技日程の参加制限のある名古屋北、名古屋南、尾張、知多、西三河、東三河の地域は愛知県高等学校体育連盟の支部単位である。(P96～97参照)
  - (2) 応急処置  
支部予選会および県大会で選手および本連盟の依頼した補助員が競技中に負傷した場合は主催者は応急の処置はするが、その後の責任は負わない。(P3図参照)
  - (3) 出場チームの選手は必ず引率責任者によって引率され、引率責任者は選手の指導、監督にあたる。
  - (4) 各学校(校長)は大会へ参加する生徒に対し、プログラム等に学校名・氏名・学年・性別等の個人情報が記載されること、また、個人情報が選手団名簿やホームページにも掲載され、報道機関へも情報提供がなされることについて、本人及び保護者の同意を得ておくこととする。同意の得られない生徒がいる場合には、別紙「個人情報の公表に同意が得られていない生徒名簿」を参加申込書に添え提出すること。

競技名	性別	日時	会場	参加制限	選手数	申込	
						場所	期限
陸上競技	男女	9. 28 29	パロマ瑞穂 スタジアム	<p>1 1校1種目3名以内、1名2種目以内（但し、リレーは除く）</p> <p>2 支部予選の結果、出場資格を得たもの。 各支部6名、不出場者がいる場合は順次繰り上げて、県大会に出場することができる。また、種目により参加標準記録あり。</p> <p>3 シードについて</p> <p>① 本年度県総体で6位までに入賞したもの。 ② 本年度県高校総体で4位までに入賞したりレーチーム。</p> <p>(1) 上記①②のいずれかに該当するものは、支部予選の結果・出場の有無にかかわらず、県大会に出場することができる。 (2) 各支部からの県大会出場者は、シード選手を除く6名とする。 (3) シード選手が支部予選に出場し、入賞した場合は、総合成績には加点する。</p> <p>4 種目 男子（20種目） 100、200、400、800、1500、5000、110H、400H、3000SC、5000W、4×100R、4×400R、走高跳、棒高跳、走幅跳、三段跳、砲丸投、円盤投、ハンマー投、やり投 女子（19種目） 100、200、400、800、1500、3000、100H、400H、5000W、4×100R、4×400R、走高跳、棒高跳、走幅跳、三段跳、砲丸投、円盤投、ハンマー投、やり投</p>		各支部予選会会場	各支部予選会最終日まで
弓道	男女	2. 15	日本ガイシ スポーツプラザ 弓道場	<p>・支部予選団体通過校 男 20中以上 女 17中以上 (支部優勝校は無条件)</p> <p>・支部予選個人通過者 男 6中以上 女 6中以上 (上記基準と関わりなく3位までは通過)</p> <p>〈団体予選〉 ・総射数法5人立で各自4射 (1団体20射)の的中制 ・男女とも上位8校選出</p> <p>〈団体決勝〉 ・5人立 8校によるトーナメント戦 ・男女とも上位4校を表彰</p> <p>〈個人予選〉 ・男子4射3中以上通過 ・女子4射2中以上通過</p> <p>〈個人準決勝〉 ・男女とも4射3中以上通過</p> <p>〈個人決勝〉 ・射詰 ・男女とも5位までを表彰</p>	7名 正 5 補 2	各支部予選会会場（各支部長）	各支部予選終了直後

組合せ	競技会 分担金	備 考	支 部 予 選 会					兼 全 国 選 県 予 抜 選	競 技 名
			支部	期 日	会 場	申込場所	申込期限		
9. 17 13. 30 県教育会館	1名 700円		名北	9. 14 15 16	パロマ瑞穂 スタジアム	後藤 賢二 (名古屋西高)	8. 9	東海新人予選	陸上競技
			名南	9. 14 15 16	パロマ瑞穂 スタジアム	安田 純久 (天白高)	8. 9		
			尾張	9. 7 8	いちい信金 スポーツ センター	藤田 剛 (一宮南高)	8. 23		
			知多	8. 31 9. 1	知多運動公園 陸上競技場	小野田 隆 (東海商高)	8. 16		
			西三	9. 8 15	ウェーブ スタジアム 刈 谷	上田 祐貴 (豊田西高) 吉田 智弘 (衣台高)	メール 8. 19 郵送 8. 20		
			東三	9. 7 8	豊 橋 市 陸上競技場	横地 勝 (豊橋西高)	WEB 8. 20 郵送 8. 22		
2. 4 13:30 県教育会館	1名 700円	部員数減少に伴う合同チームについての参加は認める。  詳細については、明和高校宮島までお問い合わせ下さい。	名北	1. 25	日本ガイシ スポーツ ラザ弓道場	高柳 洋一 (春日井工高)	1. 14		弓 道
			名南	2. 1	日本ガイシ スポーツ ラザ弓道場	天野 聡志 (星城高)	1. 14		
			尾張	2. 1 2	津島市錬成館 弓 道 場	後藤 武志 (西春高)	1. 14		
			知多	1. 26	日本ガイシ ス ポ ー ツ プ ラ ザ	岡本 篤 (武豊高)	1. 14		
			西三	1. 25 26	岡崎市中央 総合公園 弓 道 場	千田 圭太 (岡崎北高)	1. 14		
			東三	2. 1	蒲 郡 市 営 弓 道 場	齊藤 洋志 (成章高)	1. 14		

競技名	性別	日時	会場	参加制限	選手数	申込																												
						場所	期限																											
体操	男女	10. 26 9 : 00	体操競技 男子 女子 日本ガイシ スポーツプラザ	<p>〈体操競技〉</p> <p>男子 12+1 チーム 女子 12+1 チーム</p> <p>・男女ともに総体優勝校の支部に1枠を追加する。 団体通過枠</p> <table border="1"> <thead> <tr> <th></th> <th>支部名</th> <th>枠数</th> <th>支部名</th> <th>枠数</th> </tr> </thead> <tbody> <tr> <td rowspan="3">男子</td> <td>名北</td> <td>3</td> <td>知多</td> <td>(1)</td> </tr> <tr> <td>名南</td> <td>3</td> <td rowspan="2">三河</td> <td rowspan="2">3</td> </tr> <tr> <td>尾張</td> <td>3</td> </tr> <tr> <td rowspan="3">女子</td> <td>名北</td> <td>4</td> <td>知多</td> <td>1</td> </tr> <tr> <td>名南</td> <td>2</td> <td rowspan="2">三河</td> <td rowspan="2">3</td> </tr> <tr> <td>尾張</td> <td>2</td> </tr> </tbody> </table> <p>・個人出場（団体で県大会出場チームを含む） 男子 57 点以上、女子 45 点以上の得点があれば、 各校 2 名まで予選通過とする。 ・男子は高校適用規則、女子は愛知県女子適用規則で行う。</p>		支部名	枠数	支部名	枠数	男子	名北	3	知多	(1)	名南	3	三河	3	尾張	3	女子	名北	4	知多	1	名南	2	三河	3	尾張	2	体操競技 男女 4 名 (ベスト 3) 補欠 2 名	各副委員長	10. 14
			支部名	枠数	支部名	枠数																												
		男子	名北	3	知多	(1)																												
名南	3		三河	3																														
尾張	3																																	
女子	名北	4	知多	1																														
	名南	2	三河	3																														
	尾張	2																																
11. 3 9 : 00	新体操 男子 日本ガイシ スポーツプラザ	<p>〈新体操〉</p> <p>男子 団体競技「徒手」 個人競技「リング」と「ロープ」の合計点 女子 団体競技 16+1 チーム 「フープ（3）クラブ（2組）」 個人競技 61 名</p> <p>・総体優勝校の支部に団体 1 枠を追加する。 通過枠</p> <table border="1"> <thead> <tr> <th></th> <th>支部名</th> <th>団体</th> <th>個人</th> <th>支部名</th> <th>団体</th> <th>個人</th> </tr> </thead> <tbody> <tr> <td rowspan="3">女子</td> <td>名北</td> <td>4</td> <td>22</td> <td>知多</td> <td>1</td> <td>1</td> </tr> <tr> <td>名南</td> <td>1</td> <td>11</td> <td rowspan="2">三河</td> <td rowspan="2">5</td> <td rowspan="2">14</td> </tr> <tr> <td>尾張</td> <td>5</td> <td>12</td> </tr> </tbody> </table> <p>・女子個人出場者は1校8名までとする。 ※体操競技、新体操ともに選手は日本体操協会の登録者であること。 ※同点の場合は日本体操協会競技規則に準ずる。</p>		支部名	団体	個人	支部名	団体	個人	女子	名北	4	22	知多	1	1	名南	1	11	三河	5	14	尾張	5	12	新体操 男子 6 名 女子 6 名 補欠 2 名								
	支部名	団体	個人	支部名	団体	個人																												
女子	名北	4	22	知多	1	1																												
	名南	1	11	三河	5	14																												
	尾張	5	12																															
11. 2 9 : 00	新体操 女子 碧南市 臨海体育館	<p>・総体優勝校の支部に団体 1 枠を追加する。 通過枠</p> <table border="1"> <thead> <tr> <th></th> <th>支部名</th> <th>団体</th> <th>個人</th> <th>支部名</th> <th>団体</th> <th>個人</th> </tr> </thead> <tbody> <tr> <td rowspan="3">女子</td> <td>名北</td> <td>4</td> <td>22</td> <td>知多</td> <td>1</td> <td>1</td> </tr> <tr> <td>名南</td> <td>1</td> <td>11</td> <td rowspan="2">三河</td> <td rowspan="2">5</td> <td rowspan="2">14</td> </tr> <tr> <td>尾張</td> <td>5</td> <td>12</td> </tr> </tbody> </table> <p>・女子個人出場者は1校8名までとする。 ※体操競技、新体操ともに選手は日本体操協会の登録者であること。 ※同点の場合は日本体操協会競技規則に準ずる。</p>		支部名	団体	個人	支部名	団体	個人	女子	名北	4	22	知多	1	1	名南	1	11	三河	5	14	尾張	5	12									
	支部名	団体	個人	支部名	団体	個人																												
女子	名北	4	22	知多	1	1																												
	名南	1	11	三河	5	14																												
	尾張	5	12																															
登山	男女	11. 9 10	鈴鹿山系 朝明溪谷・ 釈迦ヶ岳 周 辺	各校男女各 2 チーム	4	佐橋 秀男 (豊川高)	10. 25																											

組合せ	競技会 分担金	備考	支 部 予 選 会					兼 全 国 選 予 抜 選	競技名
			支部	期 日	会 場	申込場所	申込期限		
10. 15  10 : 00	1 名  700円	◆体操競技 ・シード校は支部大会の各支部の1位校とする。 ・団体、個人、種目別選手権とする。 ・全国選抜の予選を兼ねるため、県総体等の上位選手(1・2年生で10位をめぐり)が支部大会に参加できなかった場合、各支部副委員長が推薦し個人出場可とする。その選手は表彰の対象にならない。	名北	9. 16	体操競技 日本ガイシ スポーツプラザ	体操競技 暮石 全光 (中村高)	9. 4	○  体操競技、新体操とも本年度の選抜大会予選とする。	体 操
			名南	9. 23	新体操女子 碧 南 市 臨海体育館	新体操男子 若子 雄大 (阿久比高)	9. 6		
			知多			新体操女子 横山 玲奈 (名女大高)	9. 6		
			尾張	9. 29	体操競技 起 工 高	安福 康夫 (起工高)	9. 20		
				9. 29	新体操女子 愛知啓成高		9. 20		
			三河	8. 25	体操競技 新体操女子 スカイホール 豊 田	西川 晃市 (豊田西高)	8. 19		
10. 29  県 教 育 会 館  14 : 00	1 名  700円	合同チームの参加を認める。以下の条件を満たすこと。 ①参加申込み時点で、部員数(男女別)が4人に満たず、単独で参加できないチーム同士の合同であること。 ②学校長の承認があること。 4名未満のオープン参加も可。						登 山	

競技名	性別	日時	会場	参加制限	選手数	申込																																																																
						場所	期限																																																															
水泳	男女	9. 23 8:30 (開場)  9:45 (開会式)  10:10 (競技開始)	日本ガイシ スポーツプラザ ガイシアリーナ	<ul style="list-style-type: none"> <li>・在籍高校生で（公財）日本水泳連盟登録選手に限る。</li> <li>・支部予選会で、下記標準記録を突破した者。 (申込みは該当種目に限る)</li> <li>・支部予選会で、各種目1位の者。</li> <li>・フリーリレーは個人種目出場者を含め6名（補欠2名まで）メドレーリレーは個人種目出場者を含め8名（補欠4名まで）を申込みことができる。ただし、競技の際は個人種目または他のリレー種目に出場する者に交代させることができる。</li> </ul> <p>(標準記録) 長水路での記録</p> <table border="0"> <tr> <td>○自由形</td> <td>男子</td> <td>女子</td> </tr> <tr> <td>50 m</td> <td>27 - 4</td> <td>32 - 4</td> </tr> <tr> <td>100 m</td> <td>1 - 01 - 0</td> <td>1 - 13 - 5</td> </tr> <tr> <td>200 m</td> <td>2 - 18 - 1</td> <td>2 - 43 - 5</td> </tr> <tr> <td>400 m</td> <td>5 - 05 - 0</td> <td>5 - 42 - 5</td> </tr> <tr> <td>○背泳ぎ</td> <td></td> <td></td> </tr> <tr> <td>100 m</td> <td>1 - 14 - 6</td> <td>1 - 25 - 0</td> </tr> <tr> <td>200 m</td> <td>2 - 49 - 0</td> <td>3 - 18 - 0</td> </tr> <tr> <td>○平泳ぎ</td> <td></td> <td></td> </tr> <tr> <td>100 m</td> <td>1 - 17 - 6</td> <td>1 - 35 - 8</td> </tr> <tr> <td>200 m</td> <td>2 - 56 - 7</td> <td>3 - 33 - 0</td> </tr> <tr> <td>○バタフライ</td> <td></td> <td></td> </tr> <tr> <td>100 m</td> <td>* 1 - 09 - 3</td> <td>1 - 32 - 0</td> </tr> <tr> <td>200 m</td> <td>2 - 59 - 0</td> <td>3 - 48 - 5</td> </tr> <tr> <td>○個人メドレー</td> <td></td> <td></td> </tr> <tr> <td>200 m</td> <td>2 - 38 - 9</td> <td>3 - 15 - 0</td> </tr> <tr> <td>400 m</td> <td>6 - 06 - 0</td> <td>6 - 54 - 2</td> </tr> <tr> <td>○フリーリレー</td> <td></td> <td></td> </tr> <tr> <td>400 m</td> <td>4 - 02 - 8</td> <td>4 - 49 - 4</td> </tr> <tr> <td>○メドレーリレー</td> <td></td> <td></td> </tr> <tr> <td>400 m</td> <td>4 - 33 - 3</td> <td>5 - 34 - 5</td> </tr> </table> <ul style="list-style-type: none"> <li>・短水路の標準記録は、水泳専門部で別途定める。また、エントリーの際は50mにつき1秒プラスした記録をエントリータイムとする。</li> </ul>	○自由形	男子	女子	50 m	27 - 4	32 - 4	100 m	1 - 01 - 0	1 - 13 - 5	200 m	2 - 18 - 1	2 - 43 - 5	400 m	5 - 05 - 0	5 - 42 - 5	○背泳ぎ			100 m	1 - 14 - 6	1 - 25 - 0	200 m	2 - 49 - 0	3 - 18 - 0	○平泳ぎ			100 m	1 - 17 - 6	1 - 35 - 8	200 m	2 - 56 - 7	3 - 33 - 0	○バタフライ			100 m	* 1 - 09 - 3	1 - 32 - 0	200 m	2 - 59 - 0	3 - 48 - 5	○個人メドレー			200 m	2 - 38 - 9	3 - 15 - 0	400 m	6 - 06 - 0	6 - 54 - 2	○フリーリレー			400 m	4 - 02 - 8	4 - 49 - 4	○メドレーリレー			400 m	4 - 33 - 3	5 - 34 - 5	1種目 3名以内  1名 1種目 (リレー種目を除く) に限る	備考欄参照	備考欄参照
				○自由形	男子	女子																																																																
50 m	27 - 4	32 - 4																																																																				
100 m	1 - 01 - 0	1 - 13 - 5																																																																				
200 m	2 - 18 - 1	2 - 43 - 5																																																																				
400 m	5 - 05 - 0	5 - 42 - 5																																																																				
○背泳ぎ																																																																						
100 m	1 - 14 - 6	1 - 25 - 0																																																																				
200 m	2 - 49 - 0	3 - 18 - 0																																																																				
○平泳ぎ																																																																						
100 m	1 - 17 - 6	1 - 35 - 8																																																																				
200 m	2 - 56 - 7	3 - 33 - 0																																																																				
○バタフライ																																																																						
100 m	* 1 - 09 - 3	1 - 32 - 0																																																																				
200 m	2 - 59 - 0	3 - 48 - 5																																																																				
○個人メドレー																																																																						
200 m	2 - 38 - 9	3 - 15 - 0																																																																				
400 m	6 - 06 - 0	6 - 54 - 2																																																																				
○フリーリレー																																																																						
400 m	4 - 02 - 8	4 - 49 - 4																																																																				
○メドレーリレー																																																																						
400 m	4 - 33 - 3	5 - 34 - 5																																																																				
<ul style="list-style-type: none"> <li>・飛込競技 10:30～</li> </ul>																																																																						
水泳	男	9. 28 9:00 (開場)  10:00 (競技開始)	口論義運動公園 温水プール	<ul style="list-style-type: none"> <li>・（公財）日本水泳連盟登録選手に限る。</li> <li>・1校1チーム</li> </ul>	13名以内	日本ガイシアリーナ会議室	組合せ会持参																																																															

組合せ	競技会 分 担 金	備 考	支 部 予 選 会					兼 選 県	全 予 選	国 抜 選	競 技 名		
			支部	期 日	会 場	申込場所	申込期限						
9. 3 14:00~  日本ガイシアリーナ会議室	1名  700円	<ul style="list-style-type: none"> <li>・本大会に出場するには当日各校は引率教員により9時00分までに学校受付をすませること。</li> <li>(申込方法)</li> <li>・支部予選会終了後、予選会会場にて競技会分担金を納入する。</li> <li>・Web-Swmsysにより8月31日までに入力を完了する。</li> <li>・競技会申込明細表と競技会申込(エントリーTIME)一覧は、大会当日持参する。</li> <li>(競技方法)</li> <li>・学校対抗とする。</li> <li>・全てタイムレース決勝。</li> <li>・優勝校の決定は総体に準ずる。</li> </ul>	名北 名南	8. 23	日本ガイシアリーナ	日本ガイシアリーナ	8. 2 持参				水  泳		
			尾張	8. 25	滝 高	滝 高	8. 6 持参						
			知多	8. 27	日本ガイシアリーナ	知多市勤労文化会館	8. 8 持参						
			西三	8. 24	愛産大三河高	安 城 市 中部公民館	8. 6 持参						
			東三	8. 24	アクアリーナ 豊 橋	アクアリーナ 豊 橋	8. 2 持参						
			<p>(競技順序)</p> <p>女・男 4×100 mメドレーリレー 決勝</p> <p>女・男 400 m個人メドレー 〃</p> <p>女・男 400 m自由形 〃</p> <p>女・男 200 m背泳ぎ 〃</p> <p>女・男 200 m平泳ぎ 〃</p> <p>女・男 200 mバタフライ 〃</p> <p>女・男 200 m自由形 〃</p> <p>女・男 50 m自由形 〃</p> <p>女・男 200 m個人メドレー 〃</p> <p>女・男 100 m背泳ぎ 〃</p> <p>女・男 100 m自由形 〃</p> <p>女・男 100 mバタフライ 〃</p> <p>女・男 100 m平泳ぎ 〃</p> <p>女・男 4×100 mフリーリレー 〃</p>										
9. 3 14:00~  日本ガイシアリーナ会議室	1チーム  7000円	<ul style="list-style-type: none"> <li>・引率教員のいないチームの出場は認めない。</li> <li>・イヤガード付き水球帽子を各校持参すること。</li> <li>(申込書類)</li> <li>・一覧表1部及び競技会分担金を組合せ会に持参すること。</li> </ul>										水  泳	

競技名	性別	日時	会場	参加制限	選手数	申込	
						場所	期限
ボート	男女	10. 12 13	愛知池 漕艇場 (1,000 m コース)		男女 4 × +(7) 2 × (3) 1 × (1)	藤田 幸浩 (旭丘高)	9. 24
ヨット	男女	9. 15 9:00	豊田自動織機 海陽ヨット ハーバー	別紙大会要項による。	1艇 4名以内	伊藤 毅 (碧南工高)	9. 10
相撲	男	11. 3 9:30	瑞穂相撲場	・在籍高校生で日本相撲連盟に登録してある者。 ・予選及び本大会とも二種登録出場は認めない。 ・全国高校相撲新人大会(選抜)の予選を兼ねるため、全国大会にも出場資格のある選手でチームを構成すること。  団体戦  個人戦	団体戦 正 3 交代 2 各校 制限なし  個人戦 各校 制限なし	板倉 将昭 (愛工大名電高)	10. 28
自転車	男女	11. 10  11. 2	豊橋競輪場  愛・地球博 記念公園	・トラック競技(男子) (1) 1 kmタイム・トライアル (2) 3 kmインディヴィデュアル・パーシュート (3) フライング 200 mタイム・トライアル  ・トラック競技(女子) (1) 500 mタイム・トライアル (2) 2 kmインディヴィデュアル・パーシュート (3) フライング 200 mタイム・トライアル  ・ロード競技(男女) (1) 個人ロード・レース		牧野 聡 (桜丘高)	10. 18



組合せ	競分 担金 会	備 考	支 部 予 選 会					兼 選 県	全 予 選	国 抜 選	競 技 名
			支部	期 日	会 場	申込場所	申込期限				
9. 24 旭 丘 高 14:00	1名 700円	・救命具、救命胴衣を必ず準備すること。						○ 各種目 (2) まで 中部選 抜大会 へ	○ 東海ブ ロック 各種目 (2) まで全 国選抜 大会へ	ボ ー ト	
9. 10 碧 南 工 高	1名 700円	予備日 9. 29								ヨ ット	
10. 26 愛 工 大 名 電 高 13:30	1名 700円	新人戦新規登録について 組合せの3週間前に 申請のこと  申請先 板倉 将昭 (愛工大名電高)						○		相 撲	
10. 18 桜 丘 高 17:00	1名 700円	(1)男子・全国選抜大会は出場枠人数で決定する。 (2)女子・男子に準ずる。 (3)日本自転車競技連盟登録者であること。 (4)ギヤチェック及び検車は各校の責任において済ませておくこと。 (5)全国高体連の加盟校であること。						○		自 転 車	

競技名	性別	日時	会場	参加制限	選手数	申込	
						場所	期限
柔道	男女	1. 11 10:00	県武道館	団体戦(男) ・予選通過36校によるトーナメント戦 ・出場校数 名北4 名南8 尾張7 知多4 西三7 東三5 ※上記の35校に総体優勝校の地区に特別出場枠 1を加える。 個人戦(女) ・体重区分…5階級 48kg、52kg、57kg、63kg、無差別 ・参加制限なし	(男) 6	各支部長	団体は各支部予選会と同じ、 個人は男女とも 11. 22
		1. 25 10:00	県武道館	団体戦(女) ・先鋒52kg以下 中堅63kg以下 大将無差別 ・参加制限なし(※支部予選会に出場していること) ・1校1チーム  個人戦(男) ・体重区分…5階級 60kg、66kg、73kg、81kg、無差別 ・各校、各階級2名、但し無差別は3名 ・尾張・名古屋・知多地区高等学校新人体重別柔道大会ベスト8、全三河高等学校体重別柔道選手権大会ベスト4進出校は該当する階級に増枠1。	(女) 正3 補2		
軟式野球	男	9. 14 15 10. 5 6  予備日 9. 21 22 28 10. 12 13 14	口論義運動公園野球場 小牧市民球場	トーナメント方式  10チーム 名古屋・尾張8、全三河2	1チーム 18名	尾俣 治義 (享栄高)	9. 4

組合せ	競技会 分担金	備考	支部予選会					兼選 県予	国 抜選	競技 名
			支部	期 日	会 場	申込場所	申込期限			
12. 3 県 武 道 館 10：00	1名 700円	国際審判規定 計量（大会当日） 9：00～9：40  団体・個人ともに県 大会への申込は各支 部長がまとめる。  男子は毎回オーダー を変更してもよい。  団体戦の選手の変更 は1名のみ。  個人戦の選手変更は 認めない。	名北	11. 9 9：30	県 武 道 館	杉原大一郎 (名古屋西高)	11. 5 組合せ 11. 5	○	柔 道	
			名南	11. 16 9：30	県 武 道 館	松下 泰夫 (名城大附高)	11. 12 組合せ 11. 12			
			尾張	11. 2 9：00	津島錬成館	羽生 裕司 (滝 高)	10. 29 組合せ 10. 29			
			知多	11. 17 9：30	青 山 記 念 武 道 館	伊東 朝樹 (半田高)	11. 12 組合せ 11. 12			
			西三	10. 27 9：30	刈谷市体育館	竹市 慈俊 (愛産大三河高)	10. 18 組合せ 10. 22			
			東三	10. 27 10：00	豊橋市武道館	笹瀬 貴司 (代理) (豊橋南高)	10. 18 組合せ 10. 22			
9. 4 享 栄 高	1チーム 8000円		名古屋 尾張	8. 18 19 20 22 23 予備日 24 25 26 27	口 論 義 運 動 公 園 野 球 場	尾俣 治義 (享栄高)	6. 29		軟 式 野 球	
			全三河	8. 16	昭和グラウンド	佐藤 修司 (桜丘高)	8. 16			

競技名	性別	日時	会場	参加制限	選手数	申込	
						場所	期限
剣道	男女	11. 16 10:00	露橋 S C 第 1 競技場	個人戦（選抜）男女各 48 名  男女共 名北 8 名南 8 尾張 8 西三 8 知多 8 東三 8  男女ともトーナメント	男女とも 各校  団体戦 5～7名	各支部責任者	11. 11
		11. 24 10:00	露橋 S C 第 1 競技場	団体戦（選抜）男女各 28 校  男女共 名北 4 名南 4 尾張 4 } + 4 西三 5 知多 3 東三 4 }  男女ともトーナメント + 4 は同年度総体ベスト 4 に入賞した学校のあ る地区に 1 枠ずつあたえるものとする。			
フェンシング	男女	11. 16 10:00	鳴海高	個人対抗（男子フルーレ・女子フルーレ） ※予選プールとエリミナシオンディレクトの混合方式 ・予選プール方式 実働 3 分間 5 本勝負 ・エリミナシオンディレクト 実働 3 分間 × 3 セット 15 本勝負 （ベスト 4 から 15 本勝負） ※男女個人対抗でエペ・サーブルの両種目には出 場できない。 学校対抗（男子フルーレ・女子フルーレ）	5 名	磯部 一哉 （至学館高）	11. 8
		11. 17 10:00	鳴海高	個人対抗（男女エペ・サーブル） 学校対抗（フルーレ・エペ・サーブル） ・ 3 名選手によるリレー方式 9 試合目で 45 本を先取した方が勝ち。 実働 3 分間 ※男女個人対抗でエペ・サーブルの両種目には出 場できない。			

組合せ	競技会 分担金	備考	支部予選会					兼選 県	全 予	国 抜 選	競技名
			支部	期 日	会 場	申込場所	申込期限				
11. 12  県教育会館  14:00	1名  700円		名北	個人 11. 2 10:00 団体 11. 10 10:00	守山 S C  守山 S C	棚井 英昭 (東海高)	10. 25	○  団体 男女 各2	○  団体 男女 各8	剣 道	
			名南	個人 11. 2 10:00 団体 11. 3 10:00	天白 S C  天白 S C	藤村 英生 (愛産大工高)	10. 25				
			尾張	11. 3 10:00	扶桑町 総合体育館	藤掛 将司 (起工高)	10. 18				
			知多	個人 10. 26 10:00 団体 10. 27 10:00	半田市体育館 (予定)  半田市体育館 (予定)	野村 卓也 (常滑高)	10. 15				
			西三	個人 10. 26 10:00(予定) 団体 11. 2 10:00(予定)	西尾市中央体育館 (予定)	浜崎 高宜 (豊田大谷高)	10. 18				
			東三	個人 11. 4 13:30 団体 11. 3 10:00	豊橋市総合体育館  豊橋創造大学	藤井 大輔 (蒲郡高)	10. 24				
11. 11	1名  700円							○  学校対抗 男女1チーム (フルーレ エペ サーブル)	フ ェ ン シ ン グ		

競技名	性別	日時	会場	参加制限	選手数	申込	
						場所	期限
サッカー	男	2. 1 2 8 11 15	岡崎城西高 刈谷高 名東高  名古屋市港 サッカー場  刈谷市総合 運動公園  テラスポ鶴舞 他	選抜 32 チーム  名北 5    名南 6    尾張 5 知多 2    西三 7    東三 3 推薦① 4  1 回戦より トーナメント戦  平成 31 年度（2019 年度）日本サッカー協会に 選手登録をしていること。	20	岡  大輔（碧南工高）	1. 28
	女	1. 12 13 18 19 25 26 2. 1 8 15	春日井商高 岩倉総合高  小坂井高 旭丘高	1 校 1 チーム  予選リーグ  上位 2 チームによる決勝トーナメント ※このうち 4 日間で開催（12 月に決定）	20	多田 利浩（聖カピタニオ女子高）	12. 6
ホッケー	男女	1 月下旬 ） 2 月上旬	名古屋市庄 内緑地公園 陸上競技場	1 校 1 チーム  トーナメント戦	22	天野 貴彦（名古屋商高）	未定

組合せ	競技会 分担金	備考	支 部 予 選 会					兼選 県	全 予	国 抜 選	競 技 名
			支部	期 日	会 場	申込場所	申込期限				
1. 28  14:00	1チーム  8000円	部員数不足にともなう合同チームの参加は、支部大会・県大会とも認める。詳細については、サッカー専門部各支部長まで問い合わせてください。	名北	1. 11 12 18	名 東 高 北 野 高 旭 野 高 他	松田 竜至 (長久手高)	12. 3			サ ッ カ ー	
			名南		緑 松 高 東 蔭 高 港 郷 高 サ 郷 高 ッ カ 場 ー 他	酒向 宏明 (松蔭高)					
			尾張		津 島 東 高 五 条 高 稲 東 高 一 宮 高 美 和 高 他	天野 真稔 (津島東高)					
			知多		大 府 東 高 阿 久 比 高 他	井浦 淑行 (常滑高)					
			西三		刈 谷 高 岡 崎 城 西 高 愛 産 大 三 河 高 刈 谷 工 高 刈 谷 北 高 他	青木 孝浩 (三好高)					
			東三		豊 橋 西 高 豊 川 工 高 小 坂 井 高 他	佐藤健太郎 (桜丘高)					
12. 7	8000円										
未定  名古屋商高  16:00	1チーム  8000円	雨天決行								ホ ッ ケ ー	

競技名	性別	日時	会場	参加制限	選手数	申込	
						場所	期限
ラグビー	男	1. 18	未定	《15人制の部》	30	正道 範男 (瀬戸西高)	1. 14
		25	豊橋市民 球技場	・試合方式 16チームによるトーナメント  (内訳) 尾張支部 2チーム 名北支部 4チーム 名南・知多支部 4チーム 三河支部 2チーム			
		2. 1	豊田市 運動公園	平成31年度(2019年度)全国高校ラグビー愛知県大会の準決勝出場支部より4チーム			
		9	瑞穂 ラグビー場				
		1. 25	未定	《10人制の部》	14		
				・試合方式 4チームによるトーナメント  (内訳) 各支部1チーム選抜			
ウエイトリフティング	男女	12. 15 9:00～	愛工大名電高	・団体戦(学校対抗)  団体得点対象者は各階級1校1名とする。		愛工大名電高	12. 7



組合せ	競技会 分 担 金	備 考	支 部 予 選 会					兼 全 国 選 予 抜 選	競 技 名
			支部	期 日	会 場	申込場所	申込期限		
1. 14  県教育会館  13:00	1チーム  8000円	以下の条件を満たす場合に限り、合同チームでの支部予選会への参加を認める。  ①支部予選申込時点で部員数が15人もしくは10人に満たず、単独で参加できないチーム同士の合同であること。  ②地理的にも近隣で合同練習等が常時行えること。  ③双方の学校長及び選手の保護者の承認が得られること。  支部予選を勝ち上がった場合、県大会への出場を認め、そこでも勝ち上がれば東海大会に出場できる。  競技会分担金については合同チーム1チームにつき8000円とし、その内訳は双方の話し合いで決定すること。	名北	12. 7 8 14 15 21	千 種 高 瀬 戸 西 高 旭 野 高 春 日 丘 高 名 古 屋 高 他	酒向 雄揮 (高蔵寺高)	11. 26	○ 東海選抜 ↓ 全国選抜	ラグビー
			名南 知多	1. 11 13	名 古 屋 工 高 豊 明 高 半 田 商 高 名 城 大 附 高 日 進 西 高 名 南 工 高 他	中 修治 (名城大附高)  志水 慎治 (横須賀高)	11. 26		
			尾張		一 宮 高 一 宮 西 高 津 島 高 津 島 北 高 一 宮 光 明 寺 他	田中美紀也 (一宮西高)	11. 26		
			西三 東三		豊 田 工 高 豊 橋 市 民 球 技 場 時 習 館 高 他	堺 創一 (岡崎城西高)  斎藤 圭太 (豊橋工高)	11. 26		
12. 7	700円	東海選抜大会の予選を兼ねる。						○ 東海選抜 ↓ 全国選抜	ウエイトリフティング

競技名	性別	日時	会場	参加制限	選手数	申込	
						場所	期限
バレーボール	男女	2. 2	男子 KTXアリーナ 他	トーナメント方式 男子 32チーム 推薦4	14	古橋 孝将 (豊橋工高)	1. 27
		8	女子 豊橋市総合体育館	女子 32チーム 推薦4			
		11	男女 豊橋市総合体育館				

組合せ	競技会 分担金	備考	支 部 予 選 会					兼選 県	全 予	国 拔 選	競 技 名
			支部	期 日	会 場	申込場所	申込期限				
1. 28  県バレーボール協会事務所  10:30	7000円		名北	1. 18 男子	東 海 高 愛知総合工科高 名古屋商高 西 陵 高	富屋創一朗 (名古屋高)	12. 9			バ レ ー ボ ー ル	
				1. 19 男子 女子							愛知総合工科高 西 陵 高
			名南	1. 18 男子	未 定	藤原 和人 (名城大附高)	1. 7				
				女子							
			尾張	1. 19 男子 女子							
				1. 11 男子	佐 織 工 高 起 工 高	金廣 伸也 (一宮高)	11. 15				
女子	一 宮 商 高 津 島 東 高										
知多	1. 12 男子 女子	半 田 工 高 半 田 商 高 大 府 高	鈴木 公平 (横須賀高)	11. 29							
	1. 13 男女				半 田 商 高						
西三	1. 18 男子	岡 崎 工 高 碧 南 工 高 他2校	藤平 淳一 (碧南工高)	12. 18							
	女子	岡 崎 商 高 他3校									
東三	1. 19 男子 女子	岡 崎 工 高 岡 崎 商 高									
	1. 11 男子	豊 川 高 豊 橋 工 高 豊 丘 高 豊 橋 商 高	中島 寛文 (豊川高)	12. 20							
女子											
		1. 12 男女	豊 丘 高								

競技名	性別	日時	会場	参加制限	選手数	申込	
						場所	期限
ハンドボール	男女	12. 26 1. 6 11 12 9:45～	愛知県体育館 中村 S C 日本ガイシスポーツ プラザ第2競技場 露橋 S C 千種 S C 東 S C 天白 S C 各体育館	(選抜) 男女共 28 チーム 名北 男 5・女 6 チーム 名南 男 5・女 4 チーム 尾張 男 5・女 4 チーム 知多 男 2・女 3 チーム 西三 男 5・女 5 チーム 東三 男 2・女 3 チーム 上位支部枠 男子 4 チーム 女子 3 チーム  試合方法 1 回戦から 3 回戦までは トーナメント方式 試合時間 25 分 - 10 分 - 25 分で実施。 ベスト 4 リーグ戦方式 試合時間 30 分 - 10 分 - 30 分で実施。	1 チーム 20 名  出場可能数 16 名	西脇 孝雄 (市工芸高)	12. 3

組合せ	競技会 分担金	備 考	支 部 予 選 会					兼 全 国 選 県 予 抜 選	競 技 名
			支部	期 日	会 場	申込場所	申込期限		
12. 4  県教育会館	1チーム  7000円	<p>以下の条件を満たす場合に限り、合同チームでの支部予選会のみの参加を認める。</p> <p>①申し込み時点で、双方の部員数が7人に満たしておらず、合同で参加を希望するチーム同士の合同であること。</p> <p>②同支部で、合同練習が行えること。</p> <p>③双方の学校長及び選手の保護者の承認が得られること。</p> <p>競技会分担金については合同チーム7,000円とし、その内訳は双方の話し合いで決定すること。詳細については各支部長まで問い合わせして下さい。</p>	名北	11. 9 10 16	愛知商高 旭丘高 西陵高 春日井高 春日井西高 春日井商高 東海高 各高校体育館	加世田祐作 (東海高)	10. 11	<p>○</p> <p>東海大会出場 男女 各上位2校</p> <p>全国選拔出場 東海大会上位 + 愛知県枠 1チーム</p>	ハンドボール
			名南	11. 9 10 16	各高校体育館	西 敏昭 (名市工高)	10. 16		
			尾張	11. 9 10 16	大治町SC 他各高校体育館	森部 慎司 (古知野高)	10. 4		
			知多	11. 3 4 9 10 16 17	半田市体育館 半田高 半田商高 半田東高 知多翔洋高 各高校体育館	土田 貴大 (半田工高)	10. 15		
			西三	11. 3 4 9 16	岡崎市体育館 知立市福祉体育館 豊田市西部体育館 豊田市高岡公園体育館 他各高校体育館	小坂 聡 (岡崎西高)	10. 8		
			東三	11. 4 9 17	豊橋市総合体育館 桜丘高体育館	鳥嶋 知之 (国府高)	10. 29		

競技名	性別	日時	会場	参加制限	選手数	申込	
						場所	期限
バスケットボール	男女	2. 1	未 定	・在籍高校生で（公財）日本バスケットボール協会に登録してある者 ・トーナメント方式 ・男女各 28 チーム	15	佐藤 将之（愛知総合工科高）	1. 28
		2. 2	未 定				
		2. 8	稲永 S C				

組合せ	競技会 分担金	備考	支部予選会					兼選 県	全 予	国 拔 選	競技名
			支部	期 日	会 場	申込場所	申込期限				
1. 28  県教育会館	1チーム 7000円		名北	1. 11	高 蔵 寺 高 北 市 工 芸 高 市 東 S C	若井 晴紀 (愛知商高)	11. 19	東海 高校 新人 大会  男女 3 3		バスケットボール	
				1. 13	市 工 芸 高 北 S C						
				1. 18	名古屋市体育館 春日井 高						
			名南	1. 11	未 定	後藤 聡 (天白高)	11. 26				
				1. 12	未 定						
				1. 19	緑 S C 天 白 S C						
			尾張	1. 11	犬 山 高 小 牧 高 岩 倉 綜 合 高 津 島 北 高 津 島 高	北川 将史 (木曾川高)	11. 26				
				1. 12	岩 倉 綜 合 高 犬 山 高 小 牧 高						
				1. 18	いちい信金B いちい信金A						
			知多	1. 12	阿 久 比 高 東 海 商 高	藤城 章登 (武豊高)	11. 19				
				1. 13	東 海 商 高						
				1. 18	常滑市体育館						
			西三	1. 11	知 立 高 岡 崎 東 高 西 尾 高 岡 崎 西 高 愛産大三河高	森部慎太郎 (安城東高)	11. 19				
				1. 12	愛産大三河高 岡 崎 東 高 岡 崎 西 高						
				1. 18	岡崎市体育館 未 定						
			東三	1. 11	桜 丘 高 豊 橋 東 高 未 定	尾崎 広明 (豊橋工高)	11. 26				
				1. 12	桜 丘 高 豊 橋 東 高						
				1. 18	桜 丘 高						

競技名	性別	日時	会場	参加制限	選手数	申込	
						場所	期限
ソフトボール	男	10. 19 20  予備日 10. 26 27	刈谷工高	自由参加  トーナメント式	25	太田 巨哉 (豊川高)	9. 17
	女	10. 26 27 11. 2  予備日 11. 3 4 9	東海商高 星城高 他	自由参加  トーナメント式	17	大島 悠加 (椋山女学園高)	10. 8
アーチェリー	男女	11. 3  予備日 11. 4	愛知県森林 公園弓道場	1チーム3名 1校1チームとする。  団体戦出場選手と個人戦出場選手と兼ねる場合がある。	3	前田 章宏 (東海学園高)	10. 18



組合せ	競技会 分担金	備考	支部予選会					兼選 県予 国抜 選	競技名
			支部	期日	会場	申込場所	申込期限		
9. 17 名古屋高	7000円	東海新人大会予選を兼ねる。						○ 兼ねる	ソフトボール
10. 8 県教育会館 13:30	7000円	統廃合にともなう合同チームの参加を認める。  詳細については、ソフトボール専門部各支部長まで問い合わせてください。	名北	9. 7 8 14 15 予 16 21	聖 霊 高 他	可児 忍 (聖霊高)	9. 3	○	
			知多 名南	9. 7 8 14 15 予 16 21	東 海 商 高 他	山内 悠平 (星城高)  水野 晴仁 (東海商高)	7. 2		
			尾張	9. 7 8 14 15 予 16 21	修文女子高 他	寺田 吉利 (修文女子高)	7. 9		
			西三	9. 7 8 14 15 予 16 21	岡 崎 西 高 岡 崎 学 園 高 安 城 学 園 高 他	弓削 慎治 (岡崎北高)	9. 3		
			東三	9. 7 8 14 15 予 16 21	豊 川 高 蒲 郡 東 高 他	加藤 雄介 (蒲郡東高)	9. 3		
10. 18	1名 700円							○	アーチェリー

競技名	性別	日時	会場	参加制限	選手数	申込	
						場所	期限
卓球	男女	11. 23 24	名東 S C 尾西 S C	学校対抗 (32校)  男子 名北6 名南6 尾張5 知多3 西三8 東三4  女子 名北6 名南5 尾張6 知多3 西三7 東三5	4～8名	各支部	11. 5
空手道	男女	10. 12 10:00~ 10. 13 9:00~	ARCO 清洲	男子・女子 ・団体組手 ・団体形 ・個人組手 (3階級) ・個人形  ※3階級合わせて6名以内であること	団体組手 1校 1チーム 正5 補3 団体形 1校 1チーム 正3 補3 個人戦 組手 1校6名* 形 1校4名	黄木信太郎 (星城高)	9. 17
ボクシング	男女	11. 2 3 9 10  予備日 11. 16	名古屋工学院専門学校 高等課程 第3体育館	全国高体連ボクシング専門部加盟校の生徒であること 日本ボクシング連盟に選手登録している者 〈男〉各校各階級5名以内 ピン級からミドル級までの8階級 1年生が出場する場合は、満8ヶ月以上練習経験がある者に限り、出場資格証明書を提出する。 階級 P級 46kgまで L F級 46kg超過 49kgまで F級 49kg超過 52kgまで B級 52kg超過 56kgまで L級 56kg超過 60kgまで L W級 60kg超過 64kgまで W級 64kg超過 69kgまで M級 69kg超過 75kgまで 個人トーナメント戦とするが、学校対抗を兼ねる。 3位決定戦は行わない。 〈女〉各校各階級5名以内 ピン級・フライ級・ライト級までの3階級 1年生が出場する場合は、1年以上練習経験がある者に限り、出場資格証明書を提出する。 演技競技C級以上の認定を受けていること。 演技競技は行わない。 階級 P級 45kgまで F級 48kg超過 51kgまで L級 57kg超過 60kgまで 個人トーナメント戦とするが、学校対抗は行わない。3位決定戦は行わない。	男:8階級 女:3階級	新谷 一郎 (名古屋工学院専門学校高等課程)	10. 22

組合せ	競技会 分担金	備考	支部予選会					兼選 県	全 予	国 抜 選	競技 名
			支部	期 日	会 場	申込場所	申込期限				
11. 5 13:00 県 教育 会館	1名 700円		名北	10. 26	守山 S C	岩澤 大介 (東邦高)	10. 18	○		卓 球	
			名南	10. 26	天白 S C	石原 睦康 (若宮商高)	10. 11				
			尾張	10. 27	尾西 S C	川口 隆義 (修文女子高)	10. 11				
			知多	10. 19	半田市民体育館	岩橋 一郎 (大府東高)	10. 10				
			西三	10. 26	岡崎中央 総合体育館	村松 大輔 (安城学園高)	10. 11				
			東三	11. 2	豊川市総合体育館	顧問会議	10. 29				
9. 25 露橋 S C 15:30~	1名 700円	出場選手は(公財) 全日本空手道連盟会 員登録者であること。  大会計量にあらかじめ 届け出た階級区分に 適していない場合は、 出場の権利を失う。						○	空 手 道		
11. 2 名古屋工学院専門 学校高等課程第3 体育館	1名 700円	健康診断書提出 (選手手帳に記載さ れている場合は、そ のコピーでも可) 女子健康申告書(女) と健康申告書(男・ 女)を提出する。  集合点呼は各試合日 9:50とする。  検診・計量は各試合 日10:00とする。  試合開始 12:00とする。  組合せ会は、大会第 1日目、検診・計量 後におこなう。						○	ボ ク シ ン グ		

競技名	性別	日時	会場	参加制限	選手数	申込	
						場所	期限
バドミントン	男女	11. 2 4 10	露橋 S C 碧南市臨海体育館 武豊総合体育館	団体戦 男子 16校 女子 16校  個人戦 ダブルス 男女 各64組以内 シングルス 男女 各64名以内  各種目ともトーナメント方式で行う。	団体戦 5～7名	末岡 良彦 (愛教大附高)	10. 11
レスリング	男女	10. 19 20	県武道館	(男子) 団体戦 45kg～51kg、55kg、60kg、65kg、71kg、80kg、 80kg～125kg (7階級) 1階級2名までエントリー可  (男子) 個人戦 フリースタイル 45kg～51kg、55kg、60kg、65kg、71kg、80kg、 92kg、92kg～125kg (8階級)		下里 勝 (名古屋工高)	10. 4

組合せ	競技会 分担金	備考	支 部 予 選 会					兼 選 県	全 予 選	国 抜 選	競 技 名
			支部	期 日	会 場	申込場所	申込期限				
10. 11  県 教 育 会 館  9 : 00	1名  700円		名北	9. 14	緑 S C	稲垣 翔悟 (名経大市邨高)	8. 29	全国 ○ 団体 男女各3  個人 単複 男女各2		バドミントン	
				15	天 白 S C						
				16	天 白 S C						
				21	中 村 S C						
				9. 17	名古屋市内の高等学校 稲 永 S C	顧問会持参	9. 17				
			22	天 白 S C							
			23	稲 永 S C							
			28	武豊町総合体育館							
				29	武豊町総合体育館 天 白 S C						
			尾張	9. 14	一宮市木曾川体育館 大 治 町 S C	小栗 孝司 (修文女子高)	8. 30				
				16	一宮市木曾川体育館						
				21	一宮市木曾川体育館						
				22	尾 西 S C						
				29	KTXアリーナ 尾 西 S C						
			東三 西三	9. 14	豊橋総合体育館	野瀬 泰弘 (岡崎城西高)	9. 3				
				15	豊橋総合体育館						
				16	豊橋総合体育館						
				21	豊川総合体育館						
				22	豊田西部体育館						
				23	未 定						
9. 24  県 教 育 会 館  13:30~	1名  700円							○  (男子のみ) 全国選抜 東海地区予選 会に出場。  団体 2チーム  個人 各階級 4名	レスリング		

競技名	性別	日時	会場	参加制限	選手数	申込	
						場所	期限
テニス	男女	9. 21 22	名古屋市東山公園テニセンター	団体 選抜 男女各 24 校 トーナメント	7～9名	若林 勇希 (名経大市邨高)	9. 17
		10. 12 13 19 20	名古屋市東山公園テニセンター	個人 選抜 単 男女各 64 名 復 男女各 32 組 トーナメント		若林 勇希 (名経大市邨高)	10. 8

組合せ	競技会 分担金	備考	支部予選会					兼選 県	全 予	国 抜 選	競 技 名
			支部	期 日	会 場	申込場所	申込期限				
9. 17 名経大市邨高会議室	1名 700円		名北	9. 7 8 14 15 16 28 29 10. 5 6	志段味 S L 東海高・名古屋高 明和高・聖霊高 名東高・名城庭球場 椋山女学園高 旭丘高・春日井高 名経大市邨高 愛工大名電高 瀬戸西高・春日丘高 他各高校	杉本 広樹 (聖霊高)	8. 30	○		テ ニ ス	
10. 8 名経大市邨高会議室			名南	9. 7 8 14 15 28 29 10. 5 6	東山公園テニスセンター 瑞 陵 高 名古屋南高 松蔭高・天白高 向陽高・富田高 他各高校	岩田 紳吾 (名経大高蔵高)	8. 29				
			尾張	9. 7 8 14 15 16 23 28 29	一宮テニス場 江 南 高 岩倉総合高 犬 山 高	小村 隼人 (犬山南高)	8. 29				
			知多	9. 7 8 14 15 16	半田運動公園 あいち健康の森公園 阿久比高 東海南高・知多翔洋高 半田工高 他各高校	柳 健太郎 (阿久比高)	8. 30				
			西三	9. 7 8 14 15 16 23 28 29	岡崎中央総合コート 安城市営コート 碧南臨海コート 岡崎西高・知立高 知立東高・刈谷高 碧南高・西尾東高 他各高校 地域文化広場柳川コート	河合 貞俊 (碧南工高)	8. 27				
			東三	9. 7 8 14 15 16 28 29	時習館高・豊丘高 豊橋東高・桜丘高 小坂井高・国府高 豊橋南高 豊橋工高 蒲郡市浜町コート	杉江 勇太 (桜丘高)	8. 30				

競技名	性別	日時	会場	参加制限	選手数	申込	
						場所	期限
ソフトテニス	男女	個人 10. 19	一宮市 テニスコート	団体	8		
		団体 10. 27		<p>男 名北 4 名南 4 尾張 4 知多 3 西三 8 東三 5</p> <p>女 名北 5 名南 5 尾張 4 知多 3 西三 7 東三 4</p> <p>以上 28 チームと前大会ベスト 4 に入賞した地区 4 チームの 32 チームによるトーナメント方式</p>			
		予備日 11. 2		個人			
				<p>男 名北 11 名南 13 尾張 16 知多 7 西三 26 東三 15</p> <p>女 名北 11 名南 10 尾張 12 知多 7 西三 21 東三 11</p> <p>以上、男子 88 チーム、女子 72 チームと前大会ベスト 8 に入賞した地区 8 チームの男子 96 チーム、女子 80 チームによるトーナメント方式</p>			



組合せ	競技会 分担金	備考	支部予選会					兼選 県予 国抜 選	競技名
			支部	期 日	会 場	申込場所	申込期限		
10. 9 10:00~ 県教育会館	1名 700円		名北	個人 9. 16 21 団体 9. 14 15 予備日 9. 22	口論義運動公園 高校会場	小出 秀明 (春日井南高)	9. 6	○  団体 男女 各8 県選抜大会へ  個人 男女 各8 東海選抜大会へ	ソフトテニス
			名南	個人 9. 15 団体 9. 16 21 予備日 9. 22	瑞穂コート 若宮商高 大同大同高 他	船戸 貞孝 (若宮商高)	9. 3		
			尾張	団体 9. 15 個人 9. 16 団体・ 個人 9. 21 予備日 9. 22	一宮総合運動場 一宮市テニス場 高校会場	児波 昌志 (誠信高)	9. 6		
			知多	個人 9. 16 団体 9. 21 22 予備日 9. 23	あいち健康の森	竹内 拓也 (半田高)	9. 3		
			西三	個人 9. 14 15 団体 9. 16 21 予備日 9. 22 23	岡崎中央総合公園 安城市営コート 高校会場	山本 新平 (安城東高)	9. 3		
			東三	団体 9. 15 16 個人 9. 14 予備日 9. 21 22 23	豊橋市営コート 豊川市営コート 高校会場	小坂 大輔 (豊川高)	9. 6		

競技名	性別	日時	会場	参加制限	選手数	申込	
						場所	期限
なぎなた	女	11. 17 9:30~	東海学園高	・演技の部 ・個人の部 ・団体の部（5名エントリー制） ・男子の部	3組 6名 1チーム	白井 尚登 (桜花学園高)	11. 1
カヌー	男女	10. 20 8:30~	愛知池漕艇場	カヌースプリント 500 m 男子 カヤック シングル カヤック ペア カヤック フォア 男子 カナディアン シングル カナディアン ペア カナディアン フォア 女子 カヤック シングル カヤック ペア カヤック フォア カナディアン シングル カナディアン ペア 部員数不足による合同チームの参加は認めない	制限なし	田中 直美 (三好高)	未定
ライフル射撃	男女	9. 1 9:00 ~ 15:00	愛知県 総合射撃場	個人……制限なし 団体……1チーム3名 ※チーム数……制限なし	制限なし	青木健一郎 (安城高)	大会一週間前
馬術	男女	11. 10	森林公園 乗馬施設	・愛知県高等学校馬術連盟加盟校の生徒に限る。 ・過去に出場した者は出場できない。 ・1名1種目とする。 ・馬術王座決定戦と兼ねて出場することはできない。	1校 馬術1名 障害1名 計2名	中山 広之 (安城農林高)	10. 11

組合せ	競技会 分 担 金	備 考	支 部 予 選 会					兼 選 県	全 予	国 抜 選	競 技 名
			支 部	期 日	会 場	申 込 場 所	申 込 期 限				
11. 6 県 教 育 会 館  14:00~	1名 700円	演技の部 (2・3・5本目)						○  個人 3名 団体 1校 男子 2名		な ぎ な た	
未定 三好池 カヌー セン ター  15:00~	1名 700円									カ ヌ ー	
大会一週 間前	700円		なし							ラ イ フ ル 射 撃	
当日	1名 700円									馬 術	

競技名	性別	日時	会場	参加制限	選手数	申込	
						場所	期限
少林寺拳法	男女	11. 17	露 橋 S C	規定単独演武の部 自由単独演武の部 規定組演武の部 自由組演武の部 団体演武の部 6名（補欠2名）  ・（一般財）少林寺拳法連盟の登録生徒 ・団体演武は単独演武または組演武と兼ねることができる。 ・単独演武と組演武の重複はできない。		恒川 光生 （愛産大工高）	10. 30

組合せ	競技会 分 担 金	備 考	支 部 予 選 会					兼 全 国 選 予 抜 選	競 技 名
			支部	期 日	会 場	申込場所	申込期限		
10. 31  愛 産 大 工 高	1 名  700円	<ul style="list-style-type: none"> <li>・男女の混合は認めない。</li> <li>・団体演技は一構成と六構成を単独演武とし二、三、四、五構成は相対演武とすること。</li> <li>・組演武、団体演武の時間は1分30秒～2分とする。単独演武の時間は1分～1分15秒。</li> <li>・演武はすべて6構成とする。</li> </ul>						<p style="text-align: center;">○</p> <p>全国高等学校 少林寺拳法選 抜大会</p> <p style="text-align: center;">男女各</p> <p>規定単独演武 2組 自由単独演武 2組 規定組演武 2組 自由組演武 2組 団体演武 1組</p>	少林寺拳法



# そ の 他 の 大 会

## 1. 県 大 会

競 技 名	大 会 名	期 日	会 場	申 込	
				期 日	場 所
ソフトボール	第43回愛知県高等学校男子ソフトボール選手権大会	7. 13 14 予備日 7. 15	日進総合運動公園	6. 18	豊川高 太田 亘哉
登 山	平成31年度(2019年度)愛知県高等学校夏期登山大会	8. 18 ) 20	新城市 棚山高原・愛知県民の森 周辺	7. 5	豊川高 佐橋 秀男
相 撲	平成31年度(2019年度)愛知県高等学校学年別相撲大会	9. 7	瑞穂相撲場	9. 3	愛工大名電高 板倉 将昭
フェンシング	平成31年度(2019年度)愛知県高等学校学年別フェンシング大会	10. 20	鳴海高	10. 11	至学館高 礒部 一哉
ラ グ ビ ー	第99回全国高等学校ラグビーフットボール大会愛知県大会	《15人制》 9. 7 8 14 15 21 22 10. 26 11. 2 9 16  《10人制》 9. 7 ) 11. 16  *11. 16 は決勝 トーナ メント	名古屋高 瀬戸西高 千種高 三好高 豊明高 名古屋工高 一宮高 一宮西高 津島北高 名古屋学院大学 名古屋経済大学 一宮光明寺公園 豊橋市民球技場 豊田市運動公園  他	8. 27	瀬戸西高 正道 範男
駅 伝	愛知県高等学校駅伝競走大会 男子第70回全国高等学校 駅伝競走大会・愛知県予選会  女子第31回全国高等学校 駅伝競走大会・愛知県予選会	11. 3	場所未定	10. 15	東海商高 小野田 隆

競技名	大会名	期 日	会 場	申 込	
				期 日	場 所
バドミントン	平成31年度（2019年度） 第55回愛知県高等学校 学年別バドミントン大会	1. 11	日本ガイシ 緑SC 北SC 志段味SL	11. 8	名北： 名経大市邨高 稲垣 翔悟
		12	露橋SC 緑SC 中SC 昭和SC		名南・知多： 豊明高 上出 美佳
		13	日本ガイシ 天白SC 緑SC 中村SC 名東SC 中SC 東SC 志段味SL		尾張： 杏和高 牧 雅也
		25	志段味SL 天白SC（12～18）		東三・西三： 岡崎城西高 野瀬 泰弘
アーチェリー	平成31年度（2019年度） 愛知県高等学校アーチェリー選手権大会	9. 22	愛知県森林公園弓道場	9. 6	東海高 内藤 聖之
ソフトテニス	第41回愛知県高等学校 選抜ソフトテニス大会	12. 25 26	一宮市総合体育館	11. 29	豊橋東高 横田 和典
なぎなた	愛知県高等学校なぎなた学年別大会	2. 9	愛知県武道館	1. 31	桜花学園高 白井 尚登
カヌー	平成31年度（2019年度） 愛知県高等学校カヌー選手権大会	9. 29	愛知池漕艇場	9. 24	三好高 田中 直美
サッカー	第3回愛知県高等学校 女子サッカー大会	7月中旬 ～下旬	春日井商高・岩倉総合高 小坂井高・旭丘高	7. 5	豊カピタニ女子高 多田 利浩
ライフル射撃	第28回愛知県高等学校 BR射撃選手権大会	11. 3	愛知県総合射撃場	大会一 週間前	安城高 青木健一郎
馬 術	平成31年度（2019年度） 愛知県高等学校馬術王座決定戦	11. 10	森林公園乗馬施設	10. 11	安城農林高 中山 広之
ウエイト リフティング	第56回採点制競技大会及び記録 挑戦会	9. 8	愛工大名電高	当 日	愛工大名電高
ホ ッ ケ ー	愛知県高等学校 ホッケー選手権大会	9. 22 23	名古屋市庄内緑地公園 陸上競技場	9. 6	名古屋商高 天野 貴彦
ス キ ー	第41回愛知県高校生スキー大会	3 月 下 旬	長野県志賀高原スキー場	2 月 下 旬	瀬戸西高 大谷 一司



2. ブロック別支部大会

競技	支 部	大 会 名	期 日	会 場	申 込	
					期 日	場 所
陸 上 競 技	名 北 名 南	愛知県高等学校名古屋南北 学年別陸上競技大会	7. 23 24	パロマ瑞穂スタジアム	6. 28	名北： 名古屋西高 後藤 賢二 名南： 天白高 安田 純久
	尾 張 知 多	愛知県高等学校尾張・知多 1年生陸上競技大会	7. 20 21	知多運動公園陸上競技場	6. 21	知多： 東海商高 小野田 隆 尾張： 一宮南高 藤田 剛
	西 三	愛知県高等学校西三河1年生 陸上競技大会兼ジュニア記録会	7. 20	ウェーブスタジアム刈谷	メール 6. 27 郵送 6. 28	豊田西高 上田 祐貴 衣台高 吉田 智弘
	東 三	愛知県高等学校東三河1年生 陸上競技大会兼ジュニア記録会	7. 15	豊川市陸上競技場	メール 6. 25 郵送 6. 27	豊橋西高 横地 勝
水 泳	名 南 名 北	第56回名古屋地区高等学校 水泳競技大会	8. 2	日本ガイシアリーナ	7. 23	愛知県 教育会館
	尾 張	第34回尾張地区高等学校 水泳選手権大会	8. 3	起工高	7. 23	滝 高
	知 多	平成31年度(2019年度) 知多地区高等学校学年別水泳選手権大会	8. 1	武豊高	7. 24	武 豊 町 中央公民館
	西 三	第59回西三河高等学校 水泳競技大会	8. 3 8	競泳 知立東高 水球 岡崎城西高	7. 22	安 城 市 中部公民館
	東 三	平成31年度(2019年度) 東三河高等学校水泳選手権大会	7. 27	御津高	7. 9	アクアアリーナ 豊 橋
体 操	名 北 名 南 知 多	平成31年度(2019年度)高等学校 名北・名南・知多支部体操学年別 大会	11. 23	体操競技 日本ガイシスポーツプラザ	11. 6	体操競技 中村高 暮石 全光
			2. 15	新体操女子 日本ガイシスポーツプラザ	1. 17	新体操 名女大高 横山 玲奈
	尾 張	平成31年度(2019年度)高等学校 体操競技・新体操尾張選手権大会	11. 17	体操競技 起工高	11. 8	起工高 安福 康夫
			1. 26	新体操 愛知啓成高	1. 17	
	三 河	平成31年度(2019年度)高等学校 三河体操1・2年生大会	11. 23	体操競技 日本ガイシスポーツプラザ	11. 6	豊田西高 西川 晃市
			10. 22	新体操 スカイホール豊田	10. 11	

競技	支 部	大 会 名	期 日	会 場	申 込	
					期 日	場 所
柔 道	名 北 名 南 尾 張 知 多	第42回尾張名古屋知多地区 高等学校新人体重別柔道大会	10. 19	愛知県武道館	9. 20	各支部長
	西 三 東 三	全三河高等学校 体重別柔道選手権大会	11. 17	蒲郡市武道館	11. 8	鶴城丘高 坂野 陽一
弓 道	名 北	名北支部高等学校弓道選手権大会	8. 22	日本ガイシスポーツプラ ザ弓道場	8. 9	支部長まで
	名 南	名南支部高等学校弓道選手権大会	8. 21	日本ガイシスポーツプラ ザ弓道場	8. 9	支部長まで
	尾 張	尾張支部高等学校弓道選手権大会	8. 24 25	津島市錬成館弓道場	8. 9	支部長まで
	知 多	知多支部高等学校弓道選手権大会	8. 24	日本ガイシスポーツプラザ	8. 9	支部長まで
	西 三	西三支部高等学校弓道選手権大会	8. 21 22	岡崎中央総合公園弓道場 豊田市運動公園弓道場	8. 9	支部長まで
	東 三	東三支部高等学校弓道選手権大会	8. 24	蒲郡市弓道場	8. 9	支部長まで
剣 道	名 北	名北支部高等学校1年生剣道大会	1. 19	中S C 第1競技場	1. 9	東海高 棚井 英昭
	名 南	名南支部高等学校1年生剣道大会	1. 19	中村S C 第1競技場	1. 7	愛産大工高 藤村 英生
	尾 張	第50回全尾張地区高等学校 夏季剣道大会	8. 24	一宮市木曾川体育館	7. 19	起工高 藤掛 将司
	知 多	知多地区高等学校剣道大会	8. 17 18	青山記念武道館	8. 9	常滑高 野村 卓也
	西 三	西三河高等学校剣道大会	1. 26	西尾市中央体育館(予定)	1. 17	豊田大谷高 浜崎 高宜
	東 三	平成31年度(2019年度) 東三河高等学校冬季剣道大会	2. 1	豊橋創造大学	1. 23	蒲郡高 藤井 大輔
ソフ トボ ール	尾 張 名 北 名 南 知 多	全尾張高等学校 女子ソフトボール選手権大会	7. 27 28 29 予備日 7. 30 31	蘇南公園 他	6. 26	椋山女学園高 大島 悠加
	東 三 西 三	全三河高等学校 女子ソフトボール選手権大会	7. 27 28 29 予備日 7. 30 31	蒲郡高 蒲郡東高 他	6. 26	蒲郡東高 加藤 雄介

競技	支 部	大 会 名	期 日	会 場	申 込	
					期 日	場 所
軟式野球	名古屋尾張	平成31年度(2019年度) 名古屋・尾張地区 高等学校軟式野球大会	11. 4 9 16 17 23	口論義運動公園野球場	9. 4	享栄高 尾俣 治義
	全三河	平成31年度(2019年度) 全三河地区 高等学校軟式野球大会	11. 9 10 16 予備日 17	進雄球場	11. 9	桜丘高 佐藤 修司
バスケットボール	名 北	平成31年度(2019年度) 名古屋北支部 バスケットボール競技 夏季選手権大会	8. 3	守山高・至学館高・北高 愛知総合工科高	6. 25	愛知商高 若井 晴紀
			8. 4	愛知総合工科高・守山高 北高		
			8. 6	北SC		
	名 南	平成31年度(2019年度) 名古屋南支部バスケットボール競技 夏季選手権大会	7. 31	名古屋市体育館・稲永SC ・緑SC・露橋SC	6. 25	天白高 後藤 聡
			8. 1	名古屋市体育館・緑SC・ 天白SC・中村SC		
			8. 2	名古屋市体育館		
	尾 張	平成31年度(2019年度) 尾張支部バスケットボール競技 夏季選手権大会	8. 4	犬山高・木曾川高・起工高 一宮工高・津島北高	6. 25	木曾川高 北川 将史
			8. 5	いちい信金A・いちい信 金B・大治SC		
			8. 6	大治SC		
	知 多	平成31年度(2019年度) 知多支部バスケットボール競技 夏季選手権大会	8. 3	半田東高・横須賀高	6. 18	武豊高 藤城 章登
			8. 4	半田東高・横須賀高		
			8. 6	常滑市体育館		
西 三	平成31年度(2019年度) 西三河支部バスケットボール競技 夏季選手権大会	8. 3	安城東高・刈谷北高 豊田北高・幸田高・安城高	6. 18	安城東高 森部慎太郎	
		8. 4	安城高・安城東高 幸田高			
		8. 6	西尾市総合体育館			
東 三	平成31年度(2019年度) 東三河支部バスケットボール競技 夏季選手権大会	8. 9	豊橋市総合体育館	6. 25	豊橋工高 尾崎 広明	
		8. 10	豊橋市総合体育館			
		8. 11	豊橋市総合体育館			

競技	支 部	大 会 名	期 日	会 場	申 込	
					期 日	場 所
ハ ン ド ボ ー ル	名 北 名 南	平成31年度(2019年度) 名古屋地区高等学校 ハンドボール選手権大会	2. 1 2	名古屋北支部 各高校体育館 名古屋南支部 各高校体育館	1. 10	名北 東海高 加世田祐作
					1. 10	名南 名市工高 西 敏昭
	尾 張	平成31年度(2019年度) 尾張地区高等学校 ハンドボール選手権大会	2. 1 2 8	大治町SC いちい信金アリーナ 他各高校体育館 岩倉市総合体育文化センター	12. 17	古知野高 森部 慎司
	知 多	平成31年度(2019年度) 知多地区高等学校 ハンドボール選手権大会	8. 19 ~23	東海市民体育館等 体育館状況により流動的	7. 23	半田工高 土田 貴大
	西 三	平成31年度(2019年度) 西三河地区高等学校 ハンドボール選手権大会	8. 21 22 23	岡崎市体育館 豊田市運動公園体育館 豊田市西部体育館 豊田市高岡公園体育館	6. 26	岡崎西高 小坂 聡
	東 三	平成31年度(2019年度) 東三河地区高等学校 ハンドボール選手権大会	9. 21 22 28	豊橋市総合体育館 桜丘高体育館	8. 22	国府高 鳥嶋 知之
サ ッ カ ー	名 北	名古屋北支部サッカー大会	7 月 下 旬	長久手高 他	6. 25	長久手高
	名 南	名古屋南支部サッカー大会	7 月 下 旬	松蔭高 他	6. 25	松蔭高
	尾 張	尾張支部サッカー大会	7 月 下 旬	津島東高 他	6. 25	津島東高
	知 多	知多支部サッカー大会	7 月 下 旬	常滑高 他	6. 25	常滑高
	西 三	西三河支部サッカー大会	7 月 下 旬	三好高 他	6. 25	三好高
	東 三	東三河支部サッカー大会	7 月 下 旬	桜丘高 他	6. 25	桜丘高

競技	支 部	大 会 名	期 日	会 場	申 込	
					期 日	場 所
卓球	名 北	名北卓球選手権大会	7. 31 8. 1	名東SC 千種SC	7. 12	東邦高 岩澤 大介
	名 南	名古屋南支部卓球選手権大会	8. 1 2	稲永SC	7. 12	若宮商高 石原 睦康
	尾 張	尾張地区高等学校卓球大会	1. 18 26 26	いちのみや中央プラザ 女：北名古屋市健康ドーム 男：いちのみや中央プラザ	12. 13	修文女子高 川口 隆義
	知 多	知多支部卓球選手権大会	7. 30 31	知多市民体育館	7. 11	大府東高 岩橋 一郎
	西 三	西三河地区高等学校 学年別卓球大会	1. 25	碧南市臨海体育館	1. 10	豊田西高 浅野 均
	東 三	東三河地区高等学校 卓球選手権大会	8. 8 9	豊川市総合体育館	7. 24	渥美農高 渡辺 廣嗣
バレーボール	名 北	平成31年度（2019年度） 名古屋北支部バレーボール選手権大会	12. 7 8	男子：東海高 愛知総合工科高 他 女子：西陵高 名古屋商高 他 男子：愛知総合工科高 女子：西陵高	11. 19	名古屋高 富屋創一朗
	名 南	平成31年度（2019年度） 名古屋南支部バレーボール選手権大会	12. 14 15	男子：大同大大同高他 女子：中川商高他 男子：大同大大同高他 女子：中川商高他	11. 26	名城大附高 藤原 和人
	尾 張	平成31年度（2019年度） 尾張支部バレーボール選手権大会	12. 14 15	男子：小牧工高・一宮高 五条高・起工高 女子：尾西高・一宮北高 津島東高・木曽川高 男子：小牧工高 女子：津島北高	11. 15	一宮高 金廣 伸也
	知 多	平成31年度（2019年度） 知多支部バレーボール選手権大会	12. 14 15	男子：大府高・大府東高 女子：半田高・常滑高 男女：半田高・半田農高	11. 29	横須賀高 鈴木 公平
	西 三	平成31年度（2019年度） 西三河支部バレーボール選手権大会	12. 21 22	男子：岡崎工高・碧南工高 他2校 女子：岡崎商高他3校 男子：岡崎工高 女子：岡崎商高	12. 4	碧南工高 藤平 淳一
	東 三	平成31年度（2019年度） 東三河支部バレーボール選手権大会	12. 14 15	男子：豊橋工高 豊川高 女子：豊丘高・豊橋商高 豊橋西高 男子：豊川高 女子：豊丘高	12. 2	豊川高 中島 寛文

競技	支 部	大 会 名	期 日	会 場	申 込	
					期 日	場 所
テニス	名 南	平成31年度（2019年度） 名古屋南地区高等学校 テニス選手権大会	複 7. 13 14 15 単 10. 26 27 11. 2 3	志段味S L 口論義運動公園テニスコート	複 6. 27 単 10. 10	名経大高蔵高 岩田 紳吾
	尾 張	平成31年度（2019年度） 夏期尾張地区高等学校 テニス選手権大会	7. 31 8. 1 2 3 4	犬山南高 佐織工高 稲沢東高 小牧工高 他各高校	7. 19	犬山南高 小村 隼人
	知 多	平成31年度（2019年度） 知多地区高等学校 テニス選手権大会	複・団体 7. 27 28 30 単 11. 2 3	あいち健康の森 半田工高 阿久比高 東海南高 知多翔洋高 他各高校	複・団体 7. 19 単 10. 25	阿久比高 柳 健太郎
	西 三	平成31年度（2019年度） 西三河地区高等学校 テニス選手権大会	個人 8. 1 2 5 団体 11. 2 3 4	柳川瀬コート 知立昭和コート 岡崎中央総合コート 安城市宮コート 碧南臨海コート 他各高校	6. 28 10. 18	碧南工高 河合 貞俊
	東 三	平成31年度（2019年度） 東三河地区高等学校 テニス選手権大会	11. 2 3 4 9 10	時習館高 豊橋東高 桜丘高 豊丘高 小坂井高 蒲郡市浜町コート 他各高校	10. 25	桜丘高 杉江 勇太

## 3. 定時制通信制大会

競技	地区	大会名	期日	会場	参加制限	申込	
						期日	場所
陸上競技	全県	平成31年度（2019年度） 愛知県高等学校 定時制通信制秋季体育大会	10. 13	知多運動公園陸上競技場	県定通総 体に同じ	9. 10 組合せ 9. 13	起工高 野口 武則
軟式野球	全県	平成31年度（2019年度） 愛知県高等学校 定時制通信制秋季体育大会	10. 12 26 (予) 11. 2	未定 未定 未定	県定通総 体に同じ	9. 24 組合せ 9. 24	城北つばさ高 鈴木 貴之
バスケットボール	全県	平成31年度（2019年度） 愛知県高等学校 定時制通信制秋季体育大会	9. 28 29 10. 5 (予) 10. 19	刈谷東高 会場未定 刈谷東高 刈谷東高	県定通総 体に同じ	9. 9 組合せ 9. 10	市立中央高 古川 雄一
バレーボール	全県	平成31年度（2019年度） 愛知県高等学校 定時制通信制秋季体育大会	10. 12	中央高	県定通総 体に同じ	10. 4 組合せ 10. 7	愛知黎明高 日比 鉄丸
剣道	全県	平成31年度（2019年度） 愛知県高等学校 定時制通信制秋季体育大会	11. 2	中央高	県定通総 体に同じ	10. 11 組合せ	一色高 荒川 竜也
バドミントン	全県	平成31年度（2019年度） 愛知県高等学校 定時制通信制秋季体育大会	10. 19	臨海体育館アリーナ	県定通総 体に同じ	9. 24 組合せ 9. 27	刈谷東高 森谷 一希
サッカー	全県	平成31年度（2019年度） 愛知県高等学校 定時制通信制秋季体育大会	10. 12 or 13 10. 19 or 20	未定	県定通総 体に同じ	9. 7 組合せ 9. 9	向陽台高 後藤康太郎
柔道	全県	平成31年度（2019年度） 愛知県高等学校 定時制通信制秋季体育大会	10. 20	大府高	県定通総 体に同じ	10. 11 組合せ 10. 15	大府高 池田 峰雄
卓球	全県	平成31年度（2019年度） 愛知県高等学校 定時制通信制秋季体育大会	10. 26	県スポーツ会館	県定通総 体に同じ	10. 17 組合せ 10. 19	刈谷東高 猪塚 勝雄
ソフトテニス	全県	平成31年度（2019年度） 愛知県高等学校 定時制通信制秋季体育大会	10. 12 (予) 10. 13	岡崎高 科技高刈谷（予備日） （デンソー高棚）	県定通総 体に同じ	9. 31 組合せ 9. 31	刈谷東高 升永 達彦

## 県大会各競技会場最寄駅等一覧

競技場名	交通機関	最寄り駅	住所	電話
パロマ瑞穂スタジアム (瑞穂陸上競技場)	地下鉄 名古屋市バス	瑞穂運動場西	名古屋市瑞穂区山下通り 5-1	052-836-8200
瑞穂相撲場		瑞穂運動場東		
瑞穂ラグビー場		瑞穂グランド		052-836-8214
日本ガイシスポーツプラザ 日本ガイシアリーナ	JR東海道線 名古屋市バス	笠寺 総合体育館前	名古屋市南区東又兵衛町 5-1-16 名古屋市南区東又兵衛町 5-1-5	052-614-3111 052-614-6211
ドルフィンズアリーナ(愛知県体育館)	地下鉄	市役所	名古屋市中区二の丸 1-1	052-971-2516
愛知県スポーツ会館	地下鉄	名城公園	名古屋市北区名城 1-3-35	052-991-9151
愛知県武道館	名古屋市バス 地下鉄	名古屋競馬場前 東海通	名古屋市港区丸地町 1-1-4	052-654-8541
名古屋競輪場	地下鉄	本陣	名古屋市中村区中村町字高畑 68	052-411-0013
東スポーツセンター	地下鉄	ナゴヤドーム前矢田	名古屋市東区大幸南 1-1-10	052-723-0411
中スポーツセンター	地下鉄	大須観音	名古屋市中区栄 1-30-10	052-232-2327
昭和スポーツセンター	地下鉄	吹上	名古屋市昭和区吹上 2-6-15	052-733-6831
テラスポ鶴舞	JR中央線	鶴舞	名古屋市昭和区鶴舞 1丁目1番地	052-846-2320
緑スポーツセンター	名古屋市バス	緑スポーツセンター	名古屋市緑区相原郷 1-2901	052-891-7775
天白スポーツセンター	地下鉄	植田	名古屋市天白区植田 3-1502	052-806-0551
枇杷島スポーツセンター	名鉄電車	東枇杷島	名古屋市西区枇杷島 1-1-2	052-532-4121
露橋スポーツセンター	JR東海道線 名鉄電車	尾頭橋 山王駅	名古屋市中川区露橋 2-14-1	052-362-4411
北スポーツセンター	名古屋市バス	中切町 4	名古屋市北区成願寺 1-6-12	052-917-0501
稲永スポーツセンター	あおなみ線	野跡	名古屋市港区野跡 5-1-10	052-384-0300
名古屋市港サッカー場	名古屋市バス	稲永SC・野跡小学校前	名古屋市港区野跡 4-11-12	052-384-0550
中村スポーツセンター	地下鉄	中村日赤	名古屋市中村区中村町待屋 43-1	052-413-8021
千種スポーツセンター	地下鉄	東山公園・星ヶ丘	名古屋市千種区星ヶ丘山手 121	052-782-0700
名東スポーツセンター	名古屋市バス	障害者スポーツセンター	名古屋市名東区猪高町高針勢子坊 307-12	052-705-4948
庄内緑地公園陸上競技場	地下鉄	庄内緑地公園	名古屋市西区山田町上小田井 3527	052-503-1010
志段味スポーツランド	名古屋市バス	志段味スポーツランド	名古屋市守山区下志段味生下り 2287-1	052-736-3766
守山スポーツセンター	ゆとりライン・都バス	小幡緑地	名古屋市守山区竜泉寺 2-112	052-792-7066
東山公園テニスセンター	名古屋市バス	東山公園テニスセンター	名古屋市天白区八事裏山 60-20	052-832-1012
愛知県スポーツ会館	地下鉄	名城公園	名古屋市北区名城 1-3-35	052-991-9151
名古屋市体育館	名古屋市バス	熱田プール	名古屋市熱田区六野 2-5-3	052-872-6655
名古屋工学院専門学校 高等課程第3体育館	地下鉄 名鉄電車	伝馬町 神宮前	名古屋市熱田区伝馬 2-24-14	052-682-7871
春日井市総合体育館	名鉄バス	総合体育館前	春日井市鷹来町 4196-3	0568-84-7101
愛知県森林公園乗馬施設	名鉄バス	乗馬倶楽部前	尾張旭市大字新居 5182-1	0561-53-1551
愛知県森林公園弓道場	名鉄バス	森林公園		
口論義運動公園プール・野球場	リニモ 名鉄バス	長久手古戦場 口論義運動公園・長久手古戦場	日進市北新町西口論義 323-8	0561-73-8959
愛・地球博記念公園	リニモ	愛・地球博記念公園	長久手市茨ヶ廻間乙 1533-1	0561-64-1130
日進市総合運動公園	巡回バス	総合運動公園西	日進市岩藤町大清水 919-1	0561-73-8801
ARCO清洲(清須市清洲勤労福祉会館)	名鉄電車	新清洲	清須市清洲 2537	052-409-8181
大治町スポーツセンター	名古屋市バス	東條	海部郡大治町北間島字藤田 33-1	052-443-7077
蘇南公園	名鉄バス	宮田口・宮田	江南市宮田町本田島 322	
KTXアリーナ(江南市スポーツセンター)	名鉄バス	高屋大松原	江南市高屋町清水 118	0587-55-5261



競技場名	交通機関	最寄り駅	住所	電話
小牧市民球場	名鉄バス	上末	小牧市大字上末 3450-303	0568-79-3336
津島市営球場	名鉄バス	津島駅→安松経由「日光」	津島市南新開町 2	0567-24-8001
愛知池漕艇場	名鉄豊田線	米野木	愛知郡東郷町大字諸輪字上鉾 41	0561-39-0731
	巡回バス	東郷町巡回バス愛知池		
いちい信金スポーツセンター (一宮総合運動場)	名鉄バス	水法	一宮市千秋町佐野字向農 756	0586-77-0500
一宮市テニス場	名鉄電車	石刀	一宮市今伊勢町馬寄字西流 9-1	0568-46-0505
一宮市光明寺公園球技場	名鉄バス	ツインアーチ138	一宮市大字光明寺字大東 70	0586-86-0296
尾西スポーツセンター	名鉄バス	起工高・三岸美術館前	一宮市西五城字中川田 36	0586-61-5531
TGアリーナ(稲沢市総合体育館)	名鉄バス	稲沢市役所前	稲沢市朝府町 5-1	0587-23-2944
半田市体育館	名鉄電車	成岩	半田市桐ヶ丘 4-210	0569-23-7176
メディアス体育館おおぶ(大府市民体育館)	JR東海道線	大府	大府市横根町平地 191	0562-47-0102
メディアス体育館ちた(知多市民体育館)	名鉄電車	朝倉	知多市緑町 5	0562-33-3361
知多運動公園陸上競技場	名鉄電車	朝倉	知多市緑町 8	0562-33-3626
常滑市体育館	名鉄電車	蒲池	常滑市金山字下砂原 78-1	0569-45-5111
西尾市総合体育館	名鉄バス	総合体育館前・西尾東高前	西尾市小島町大郷 1-1	0563-54-7761
知立福祉体育館	名鉄電車	知立	知立市西町草刈 10-5	0566-82-5151
安城市体育館 安城市総合運動公園	名電+バス	新安城→総合運動公園	安城市新田町新定山 41-8	0566-75-3535
	JR+バス	安城→総合運動公園		
スカイホール豊田	名鉄電車	豊田市	豊田市八幡町 2-20	0565-31-0451
	名鉄バス	体育館前		
豊田市西部体育館	名鉄バス	本新町	豊田市西新町 6-143	0565-32-5541
豊田市運動公園	名鉄電車	猿投	豊田市高町東山 4-97	0565-45-4855
高岡公園体育館	ふれあいバス	高岡公園	豊田市中田町川向 8	0565-54-0601
刈谷市体育館	JR東海道線	逢妻→連絡バス「体育館」	刈谷市逢妻町 4-32	0566-21-7711
刈谷市総合運動公園 ウェーブスタジアム刈谷・グリーングラウンド刈谷	名鉄電車	富士松・一ツ木	刈谷市築地町荒田 1 番地	0566-27-8295
	名鉄バス	刈谷総合運動公園		
デンソー体育館	JR・名電	刈谷	額田郡幸田町大字芦谷字丸山 5	0564-56-7703
三好池カヌー競技場	名鉄バス	新屋・しおみの丘	みよし市三好町東山 209-1	0561-32-8558
愛知県総合射撃場	車	名古屋～グリーン道路153～420～473号線(射撃場)	豊田市連野町ウネ畑 12-95	0564-86-3971
愛知県岡崎総合運動場	名鉄バス	総合グラウンド前	岡崎市真伝町亀山 12-2	0564-46-2221
岡崎市体育館	名鉄電車	六名	岡崎市六名本町 7	0564-53-1811
	名鉄バス	下六名町		
岡崎中央総合公園総合武道館	名鉄バス	岡崎中央総合公園	岡崎市高隆寺町字峠 1	0564-25-7887
岡崎中央総合公園総合体育館				
碧南市臨海体育館	名鉄電車	碧南	碧南市浜町 2-3	0566-48-5311
豊橋市総合体育館・アクアリーナ豊橋	豊鉄バス	総合スポーツ公園	豊橋市神野新田字メノ割 1-3	0532-32-9611
豊橋市民球技場	豊橋市電	運動公園口・赤岩口	豊橋市岩田町 1-2	0532-63-3031
豊橋競輪場	豊橋市電	競輪場前	豊橋市東田町 87	0532-61-3136
豊川市総合体育館	名鉄電車	諏訪町	豊川市諏訪 3-236	0533-86-5175
愛知県民の森	JR・飯田線	三河檜原	新城市門谷字鳳来寺 7-60	0536-32-1262
豊田自動織機海陽ヨットハーバー	JR東海道線	三河三谷	蒲郡市海陽町 1-7	0533-89-8851
デイリー郡上牧歌の里クロスカントリーコース	岐阜バス	高遠ひるがの高原	岐阜県郡上市高鷲町鷲見	
ほおのき平スキー場	濃飛バス	ほおのき平スキー場	岐阜県高山市丹生川町久手 447	0577-79-2244
長野県志賀高原スキー場	JR中央・長野電鉄	湯田中→バス「志賀高原」	長野県下高井郡山ノ内町	0261-72-2780

## 愛知県高等学校体育連盟支部

名古屋北支部 46							
県立	1 旭丘	県立	13 春日井	市立	1 菊里	私立	5 名古屋経済大学市邨
	2 明和		14 春日井西		2 西陵		6 東海
	3 名古屋西		15 春日井東		3 工芸		7 金城学院
	4 千種		16 高蔵寺		4 名古屋商業		8 名古屋
	5 守山		17 春日井南		5 北		9 啓明学館
	6 愛知総合工科		18 春日井工業		6 山田		10 至学館
	7 愛知商業		19 春日井商業		7 名東		11 菊華
	8 緑丘		20 旭野	国立	1 名古屋大学教育学部附属		
	9 瀬戸		21 長久手	私立	1 愛知		
	10 瀬戸西		22 名古屋聾		2 愛知工業大学名電		
	11 瀬戸北総合				3 愛知淑徳		
	12 瀬戸窯業				4 椋山女学園		
			12 東邦				
			13 聖霊				
			14 聖カピタニオ女子				
			15 中部大学春日丘				
			16 栄徳				

名古屋南支部 40							
県立	1 瑞陵	県立	12 中川商業	私立	1 名城大学附属	私立	12 名古屋女子大学
	2 惟信		13 豊明		2 同朋		13 名古屋大谷
	3 松陰		14 日進		3 中部大学第一		14 享栄
	4 昭和		15 日進西		4 愛知産業大学工業		15 名古屋経済大学高蔵
	5 熱田		16 東郷		5 名古屋工業		16 大同大学大同
	6 中村				6 桜花学園		17 東海学園
市立	7 南陽	市立	1 向陽	市立	7 南山 (男子)	市立	18 星城
	8 鳴海		2 桜台		8 南山 (女子)		
	9 天白		3 工業		9 中京大学附属中京		
	10 名古屋南		4 若宮商業		10 名古屋国際		
	11 名南工業		5 緑		11 愛知みずほ大学瑞穂		
	6 富田						

尾張支部 42							
県立	1 一宮	県立	13 津島東	県立	25 岩倉総合	私立	1 修文女子
	2 一宮西		14 犬山		26 佐屋		2 清林館
	3 一宮北		15 犬山南		27 佐織工業		3 滝
	4 一宮南		16 尾北		28 西春		4 愛知啓成
	5 一宮興道		17 江南		29 新川		5 誠信
	6 一宮工業		18 古知野		30 丹羽		6 愛知黎明
	7 一宮商業		19 小牧		31 美和		7 誉
	8 木曾川		20 小牧南		32 五条		8 大成
	9 尾西		21 小牧工業		33 海翔		
	10 起工業		22 稲沢東		34 一宮聾		
	11 津島		23 稲沢				
	12 津島北		24 杏和				

知多支部 18							
県立	1 半田	県立	6 常滑	県立	11 大府東	県立	16 内海
	2 半田東		7 横須賀		12 桃陵		17 武豊
	3 半田工業		8 東海南		13 知多翔洋	私立	1 日本福祉大学付属
	4 半田農業		9 東海商業		14 阿久比		
	5 半田商業		10 大府		15 東浦		

西三河支部 48							
県立	1 岡崎	県立	13 豊田西	県立	25 安城	県立	37 幸田
	2 岡崎北		14 豊田東		26 安城東		38 三好
	3 岡崎東		15 衣台		27 安城南		39 岡崎聾
	4 岡崎西		16 豊田北		28 安城農林	国立	1 愛知教育大学附属
	5 岩津		17 豊田南		29 西尾		私立
	6 岡崎工業		18 豊田		30 西尾東	2 光ヶ丘女子	
	7 岡崎商業		19 豊野		31 鶴城丘	3 岡崎城西	
	8 碧南		20 豊田工業		32 知立	4 安城学園	
	9 碧南工業		21 猿投農林		33 知立東	5 杜若	
	10 刈谷		22 松平		34 高浜	6 愛知産業大学三河	
	11 刈谷北		23 加茂丘		35 一色	7 豊田大谷	
	12 刈谷工業		24 足助		36 吉良	8 南山国際	

東三河支部 30							
県立	1 時習館	県立	9 豊川工業	県立	17 田口	私立	1 桜丘
	2 豊橋東		10 蒲郡		18 宝陵		2 藤ノ花女子
	3 豊丘		11 蒲郡東		19 小坂井		3 豊橋中央
	4 豊橋南		12 三谷水産		20 御津		4 豊川
	5 豊橋西		13 新城東		21 成章		5 黄柳野
	6 豊橋工業		14 新城東作手校舎		22 渥美農業		6 海陽中等教育
	7 豊橋商業		15 新城		23 福江		
	8 国府		16 新城有教館		24 豊橋聾		

合計	224校	(国立2校	県立152校	市立13校	私立57校)
----	------	-------	--------	-------	--------

一条校以外の学校	(名北)	名古屋国際学園		
	(名南)	愛知朝鮮中高級学校	東海工業専門学校	名古屋情報専門学校
		名古屋工学院専門学校	あいちビジネス専門学校	
	(西三)	豊田工業高等専門学校	山本学園情報文化専門学校	
	(東三)	あいち情報専門学校	豊橋ファッション・ビジネス専門学校	

## 愛知県高等学校体育連盟定時制通信制課程部

尾張地区 30					
県立	1 旭丘	県立	11 起工業 (昼)	市立	1 工業
	2 瑞陵		12 津島		2 中央 (昼)
	3 明和		13 犬山		3 中央 (夜)
	4 名古屋西		14 古知野	私立	1 愛知黎明 (昼)
	5 熱田		15 小牧		2 向陽台東洋学園 (通)
	6 旭陵 (通)		16 半田商業		3 科学技術学園高等学校名古屋校 (通)
	7 名南工業		17 横須賀		4 クラーク記念国際名古屋キャンパス (通)
	8 瀬戸窯業		18 大府		5 鹿島学園一宮キャンパス (通)
	9 春日井		19 城北つばさ (昼)		6 星槎国際 (通)
	10 一宮		20 城北つばさ (夜)		7 飛鳥未来高等学校名古屋キャンパス (通)

三河地区 18					
県立	1 岡崎	県立	8 豊田工業	市立	1 豊橋 (昼)
	2 岡崎工業		9 安城		2 豊橋 (夜)
	3 碧南		10 一色	私立	1 科学技術学園高等学校刈谷 (通)
	4 刈谷東 (昼)		11 豊橋工業		2 科学技術学園高等学校豊田 (通)
	5 刈谷東 (夜)		12 蒲郡		3 愛知産業大学三河 (通)
	6 刈谷東 (通)				4 ルネサンス豊田 (通)
	7 豊田西				

合 計	48 校 ( 夜間定時制 30 校	昼間定時制 6 校	通信制 12 校 )
-----	-------------------	-----------	------------

1 条校以外の学校			
(尾張)	東洋調理技術学院	菊武ビジネス専門学校	(三河) 安城生活福祉高等専修学校

### 平成31年度 (2019年度) 全国高等学校総合体育大会夏季大会 平成31年度 (2019年度) 全国高等学校定時制通信制体育大会等

#### 愛 知 県 選 手 団 結 成 式

期 日 2019年7月12日 (金)  
時 間 午後2時00分～  
会 場 名古屋市公会堂

#### 第32回愛知県高等学校体育連盟研究大会

期 日 2019年11月22日 (金)  
時 間 午後1時00分～  
会 場 ルブラ王山

# 台風等緊急時における愛知県高等学校体育連盟 関係行事の取扱いについて

## 1 台風等による「暴風警報」が発表された場合の高体連が主催する各種行事の取扱いについて

### (1) 各種体育大会（県大会）

ア 午前7時までに暴風警報が解除された場合は、予定どおり競技を行う。

イ 午前7時から午前9時までに暴風警報が解除された場合は、解除後3時間が経過した時刻を目途に競技を開始する。

ウ 午前9時以降、県内全域又は一部地域に暴風警報が継続されている場合は、競技を行わない。

エ 競技中に暴風警報が発表された場合は、ただちに競技を中止する。

オ 競技の特性や会場の地理的条件等により、この申合せによりがたい場合は、各専門部で取扱いを検討し、関係する各学校に周知する。

### (2) 各種体育大会（支部大会・ブロック大会）

ア 午前7時までに暴風警報が解除された場合は、予定どおり競技を行う。

イ 午前7時から午前9時までに暴風警報が解除された場合は、解除後2時間が経過した時刻を目途に競技を開始する。

ウ 午前9時以降、当該地域に暴風警報が継続されている場合は、競技を行わない。

エ 競技中に暴風警報が発表された場合は、ただちに競技を中止する。

オ 競技の特性や会場の地理的条件等により、この申合せによりがたい場合は、各専門部で取扱いを検討し、関係する各学校に周知する。

### (3) 選手団結成式

午前9時以降、県内全域又は一部地域に暴風警報が継続されている場合は、結成式を行わない。

### (4) 高体連研究大会

午前10時以降、県内全域又は一部地域に暴風警報が継続されている場合は、研究大会を行わない。

## 2 「特別警報」が発表された場合の高体連が主催する各種行事の取扱いについて

### (1) 各種体育大会（県大会・支部大会・ブロック大会）及び選手団結成式

ア 大会の前日y及び大会開始時刻前に本県に特別警報が発表された場合は、すべての競技を中止する。

イ 大会開始前に特別警報が解除された場合においても、災害の状況及び気象・交通機関等、安全が確保されることが明確になるまで大会を実施しない。

ウ 競技中に特別警報が発表された場合は、ただちに競技を中止し、災害の状況及び気象・交通機関・帰宅経路の状況等の情報収集に努め、生徒の安全を確保する最善の対策（会場留め置き、避難場所への誘導等）を迅速に行う。

### (2) 高体連研究大会

2の(1) ア、イ に準じて取り扱う。

## 3 地震の発生が予想される場合の高体連が主催する各種行事の取扱いについて

(1) 「南海トラフ地震に関連する情報(臨時)」が発表された場合は、適宜必要な情報収集に努め、生徒、来場者等に対して必要な情報を伝達する。また、避難場所・避難経路の確認等日頃からの地震への備えを再確認する。

### (2) 競技中に大規模地震が発生した場合の対応について

2の(1)ウに準ずる。

# 愛知県高等学校体育連盟主催大会における 個人情報及び肖像権に関わる取り扱いについて

愛知県高等学校体育連盟は、大会参加申込書を通じて取得される個人情報及び肖像権の取り扱いに関して以下のとおり対応します。

## 1 参加申込書に記載された個人情報の取り扱い

- (1) 大会プログラムに掲載されます。
- (2) 競技会場内でアナウンス等により紹介されることがあります。
- (3) 競技会場内外の掲示板等に掲載されることがあります。
- (4) 組合せ等の内容がホームページに掲載されることがあります。
- (5) 報道機関に情報提供されることがあります。

## 2 競技結果（記録）等の取り扱い

- (1) 各種目専門部の報道・記録係を通じて公開されます。
- (2) 大会結果（記録報告書）・選手団名簿・高体連ニュース・ホームページ・年報等に掲載されることがあります。
- (3) 新記録・優勝及び上位入賞結果（記録）等は、次年度以降のプログラムに掲載されることがあります。
- (4) 報道機関に情報提供されることがあります。

## 3 肖像権に関する取り扱い

- (1) 報道機関が撮影した写真が、新聞、雑誌、報告書及び関連ホームページ等で公開されることがあります。
- (2) 認められた報道機関等が撮影した映像が中継または録画放映されることがあります。またDVD等に編集され、配布されることがあります。
- (3) このほか、愛知県高等学校体育連盟の許可にもとづき、記念写真等が販売されることがあります。

## 4 高体連・各専門部の対応

- (1) 高体連及び高体連各専門部が行なう参加選手の同意の意思確認は、学校から提出された「参加申込書」及び「個人情報公表に同意が得られない生徒名簿」により行います。
- (2) 参加申込時に提出がない場合、学校において本人及び保護者から、個人情報の上記取り扱いについて同意が得られたものとして対応します。
- (3) 取得した個人情報を上記利用目的以外に使用することはありません。

# 「学校教育法第1条校以外の学校」の愛知県高等学校体育連盟主催 各種体育大会への参加を認める内規

全国高等学校総合体育大会、全国高等学校選抜大会等への参加を認められた「1条校以外の学校」について、平成8年度より、愛知県高等学校体育連盟の主催する各種体育大会に参加することを認める内規を下記のとおり設ける。

## 1 参加できる体育大会

- (1) 愛知県高等学校総合体育大会（兼全国・東海高校総体愛知県予選）
- (2) 愛知県高等学校新人体育大会（兼全国高校選抜愛知県予選）
- (3) その他の大会（県・ブロック・支部）

## 2 参加を希望する学校「1条校以外の学校」は、出場希望の競技種目を登録すること。

## 3 参加を希望する学校「1条校以外の学校」は、下記に掲げる経費を負担すること。

### (1) 運営協力金（年間）

- ① 1校につき 50,000円
- ② 参加を希望する競技の部員登録数×学校分担金全日制の単価に値する金額  
4月末日までに納入のこと。

### (2) 競技会分担金

愛知県高等学校体育連盟に定めた金額

各競技の要項に基づき、所定の参加申込書に添えて規定の料金を納入のこと。

## 4 愛知県高等学校体育連盟に通信制課程として加盟している学校の連携校については、この内規は該当しない。

註1 この内規は、平成8年度より施行する。

2 平成9年4月1日一部改正

なお、[[学校教育法第1条校以外の学校]の全国高等学校総合体育大会愛知県予選会への参加を認める内規]については、これを廃止する。

# 愛知県高等学校体育連盟主催各種体育大会

## 参加資格の特例

愛知県高等学校体育連盟加盟校の生徒以外で大会要項参加資格 6(2)~(6)の大会参加資格を満たした生徒を、県高体連が別に定める規定に従い、大会参加を認める。

## 大会参加資格の別途に定める規定

- 1 学校教育法第72条、115条、124条及び134条の学校に在籍している生徒であること。
- 2 以下の条件を具備すること。
  - (1) 大会参加を認める条件
    - ア 高等学校体育連盟の目的及び永年にわたる活動を理解し、それを尊重すること。
    - イ 参加を希望する専修学校及び各種学校にあつては、学齢、修業年限ともに高等学校と一致していること。また、連携校の生徒による混成は認めない。
    - ウ 各学校にあつては、部活動が教育活動に一環して、日常継続的に、責任ある顧問教員の指導のもとに適切に行われており、活動時間が高等学校に比べて著しく均衡を失っていない、運営が適切であること。
  - (2) 大会参加に際し守るべき条件
    - ア 大会要項を遵守し、各競技種目に申合せ事項に従うとともに、大会の円滑な運営に協力すること。
    - イ 大会参加に際しては、責任ある教員が引率するとともに、万一の事故の発生に備えて障害保険に加入しておくなど、万全の事故対策を講じておくこと。
    - ウ 大会参加については、当該年度の参加希望（競技種目）を県高体連事務局まで届出をすること。
    - エ 参加については、下記の経費を負担すること。
      - ・ 運営協力金
      - ・ 競技会分担金



## 参 考

## 第66回東海高等学校総合体育大会競技種目別日程・会場一覧表

No.	種目名	期日	会場	所在地	
1	陸上競技	6/21(金)~23(日)	エコパスタジアム	袋井市	
2	水泳	(競泳)	7/19(金)~21(日)	古橋廣之進記念浜松市総合水泳場「ToBiO」	浜松市
		(飛込)	7/21(日)	古橋廣之進記念浜松市総合水泳場「ToBiO」	浜松市
		(水球)	7/20(土)21(日)	静岡県立水泳場	静岡市
3	バレーボール	6/22(土)23(日)	浜松市浜北総合体育館「グリーンアリーナ」	浜松市	
4	バスケットボール	男子	6/22(土)23(日)	エコパアリーナ	袋井市
		女子	6/22(土)23(日)	エコパアリーナ	袋井市
5	ソフトテニス	6/22(土)23(日)	草薙総合運動場庭球場	静岡市	
6	サッカー	男子	6/22(土)23(日)	清水ナショナルトレーニングセンターJステップ	静岡市
		女子	6/22(土)23(日)	藤枝総合運動公園陸上競技場・藤枝市民グラウンドサッカー場	藤枝市
7	テニス	6/22(土)23(日)	花川運動公園テニスコート	浜松市	
8	体操	体操競技	6/22(土)	草薙総合運動公園「このはなアリーナ」	静岡市
		新体操	6/23(日)	草薙総合運動公園「このはなアリーナ」	静岡市
9	卓球	6/22(土)23(日)	湖西アメニティプラザ	湖西市	
10	ラグビー	6/22(土)23(日)	裾野市運動公園陸上競技場	裾野市	
11	ハンドボール	6/15(土)16(日)	草薙総合運動公園「このはなアリーナ」	静岡市	
12	軟式野球	6/22(土)23(日)	四ツ池公園浜松球場・磐田城山球場	浜松市・磐田市	
13	ソフトボール	6/22(土)23(日)	浜松市和地山公園野球場	浜松市	
14	バドミントン	6/22(土)23(日)	清水総合運動場体育館	静岡市	
15	剣道	6/22(土)23(日)	静岡市中央体育館	静岡市	
16	柔道	6/22(土)23(日)	静岡市北部体育館	静岡市	
17	弓道	6/22(土)23(日)	静岡県武道館	藤枝市	
18	登山	6/21(金)~23(日)	満観峰・高草山・花沢山・静清高校	藤枝市	
19	相撲	6/23(日)	県立富士宮北高校相撲場	富士宮市	
20	ボート	6/22(土)23(日)	浜松市佐鳴湖漕艇場	浜松市	
21	ウエイトリフティング	6/22(土)23(日)	清水ナショナルトレーニングセンターウエイトリフティング場	静岡市	
22	フェンシング	6/22(土)23(日)	沼津市民体育館	沼津市	
23	レスリング	6/22(土)23(日)	焼津市総合体育館	焼津市	
24	自転車	トラック	6/14(金)15(土)	日本サイクルスポーツセンター 北400mバンク	伊豆市
		ロード	6/16(日)	日本サイクルスポーツセンター 5kmサーキットコース	伊豆市
25	ヨット	6/22(土)23(日)	静岡県立三ヶ日青年の家	浜松市	
26	ホッケー	6/22(土)23(日)	清水町総合運動公園多目的スポーツ広場	清水町	
27	ボクシング	6/22(土)23(日)	飛龍高校ボクシング場	沼津市	
28	アーチェリー	6/22(土)23(日)	小笠山総合運動公園多目的広場	袋井市	
29	空手道	6/22(土)23(日)	静岡県武道館	藤枝市	
30	なぎなた	6/23(日)	藤枝市民体育館	藤枝市	
31	カーヌー	6/22(土)23(日)	奥大井接岨湖カーヌー競技場	川根本町	

## 平成31年度(2019年度)東海高等学校定時制通信制体育大会種目別日程・会場一覧表

No.	種目名	期日	会場	所在地
1	バレーボール	9/8(日)	草薙総合運動公園「このはなアリーナ」	静岡市
2	バスケットボール	9/8(日)	草薙総合運動公園「このはなアリーナ」	静岡市
3	ソフトテニス	9/8(日)	花川運動公園テニスコート	浜松市
4	卓球	9/8(日)	草薙総合運動公園「このはなアリーナ」	静岡市
5	軟式野球	9/8(日)	浜松市和地山公園野球場	浜松市
6	柔道	9/8(日)	浜松市武道館	浜松市
7	バドミントン	9/8(日)	静岡市中央体育館	静岡市

# 男子第68回・女子30回東海高等学校駅伝競走大会（静岡県）

期 日 2019年11月24日（日）

コース 男 子 小笠山総合運動公園周回コース（袋井市） スタート・ゴール42.195km

女 子 小笠山総合運動公園周回コース（袋井市） スタート・ゴール21.0975km

開会式 2019年11月23日（土） 小笠山総合運動公園サブアリーナ

閉会式 2019年11月24日（日） 小笠山総合運動公園サブアリーナ

## 平成31年度（2019年度）全国高等学校総合体育大会冬季大会

大 会 名		期 日	会 場
男子第70回全国高等学校駅伝競走大会 女子第31回全国高等学校駅伝競走大会		2019年12月22日（日）	京都市西京極陸上競技場S・Gコース
第99回全国高等学校 ラグビーフットボール大会		2019年12月27日（金） ～2020年1月7日（火）	東大阪市近鉄花園ラグビー場
第69回全国高等学校	スピード競技選手権大会	2020年1月22日（水） ～1月26日（日）	北海道 明治北海道十勝オーバル
	フィギュアスケート 競技選手権大会	2020年1月22日（水） ～1月26日（日）	北海道 帯広の森スポーツセンター
	アイスホッケー 競技選手権大会	2020年1月22日（水） ～1月26日（日）	北海道 帯広の森アイスアリーナ 帯広の森第2アリーナ
第69回全国高等学校スキー大会		2020年2月3日（月） ～2月7日（金）	新潟県 妙高市赤倉観光リゾートスキー場

## 平成31年度（2019年度）全国高等学校定時制通信制体育大会日程

回	競技名	会 場	日・曜	7 月							8 月																																
				26	27	28	29	30	31	1	2	3	4	5	6	7	8	9	10	11	12	13	14	15	16	17	18	19	20														
66	軟式野球	明治神宮球場、江戸川区球場 府中市市民球場、稲城中央公園野球場 葛飾スポーツセンター																		□	△	●	●	●	▽																		
54	陸上競技	駒沢オリンピック公園陸上競技場																			□△	●	●	●	▽																		
54	自転車競技	日本競輪学校 日本サイクルスポーツセンター 【会場使用認可申請中】																																				□	△	●	●	▽	
52	卓球	駒沢オリンピック公園総合運動場内屋内球技場																																									
52	ソフトテニス	サニーテニスコート																																									
50	柔道	講道館																																									
50	剣道	日本武道館																																									
46	バレーボール	ひらつかサンライフアリーナ 平塚総合体育館																																									
29	バスケットボール	駒沢オリンピック公園総合運動場内屋内球技場																																									
29	サッカー	清水総合運動場陸上競技場 清水ナショナルトレセン 清水蛇塚スポーツランドほか																																									
21	バドミントン	小田原アリーナ																																									

□：監督会議    △：開会式    ●：競技    ▽：閉会式



## 平成31年度（2019年度）全国・東海高等学校選抜等大会

競技名	県大会				備考	ブ ロ ッ ク 大会名
	大会名	期 日	会 場			
陸上競技	愛知県高等学校新人体育大会	9. 28 29	パロマ瑞穂スタジアム	○		第22回東海高等学校新人陸上競技選手権大会
自転車	愛知県高等学校新人体育大会	11. 2 11. 10	愛・地球博記念公園 豊橋競輪場	○		
サッカー 男子	第98回全国高等学校サッカー選手権大会愛知県大会	10/12、19、26 11/ 2、9、16	パロマ瑞穂スタジアム 他	×		
サッカー 女子	第28回全国高等学校女子サッカー選手権大会愛知県大会	9/21、22、28 10/ 5、14、19	名古屋経済大学	×		第28回全国高等学校女子サッカー選手権大会東海予選
相撲	愛知県高等学校新人体育大会	11. 3	瑞穂相撲場	○		
ウエイトリフティング 男子	愛知県高等学校新人体育大会	12. 15	愛工大名電高等学校	○		平成31年（2019年度）度第25回東海高等学校ウエイトリフティング競技選抜大会
ウエイトリフティング 女子						
柔道	愛知県高等学校新人体育大会	2020. 1. 11 25	愛知県武道館	○		
バレーボール	愛知県高等学校新人体育大会	2020. 2. 2 8. 11	豊橋市総合体育館 他	○		第26回東海高等学校バレーボール選抜大会
	全日本バレーボール高等学校選手権愛知県予選会	11. 9～23	愛知県体育館 他	×		
弓道	愛知県高等学校弓道選抜大会兼第38回全国高等学校弓道選抜大会第38回東海高等学校弓道選抜大会愛知県代表選考会	11. 9 10	蒲郡市弓道場	×		第38回東海高等学校弓道選抜大会
テニス	平成31年度（2019年度）愛知県高校新人体育大会テニス競技全国選抜高校テニス愛知県大会	9. 21 22	愛知県 東山公園テニスセンター	○		第42回全国選抜高校テニス東海地区大会
ハンドボール	愛知県高等学校新人体育大会	2019. 12. 26 2020. 1/6、11、12	愛知県体育館 中村 S C 日本ガイシスポーツプラザ 他	○		第48回東海高等学校ハンドボール選手権大会
バスケットボール	第72回全国高等学校バスケットボール選手権大会愛知県大会	10. 12 13 26 27 11. 2 3 4	未 定 稲永 S C 名東 S C 名東 S C	×		
卓球	第47回全国高等学校選抜卓球大会愛知県選考会兼愛知県高等学校新人体育大会	11. 23 24	名東 S C 尾西 S C	○		第47回全国高等学校選抜卓球大会東海選考会兼平成31年度東海高等学校新人卓球大会
空手道	愛知県高等学校新人体育大会	10. 12 13	ARCO清洲	○		第41回東海高等学校空手道選手権大会 第39回全国高等学校空手道選抜大会東海地区予選
ソフトテニス	第41回愛知県高等学校選抜ソフトテニス大会	男子12. 26 女子12. 25	一宮市総合体育館	○ その他大会兼		第50回東海高等学校選抜ソフトテニス大会
登山	第10回全国高等学校選抜クライミング選手権大会愛知県予選会		未 定	×		

※県新人大会のみ愛知県高等学校体育連盟主催（県大会備考欄の○印のみ）

ク		体 会			全 国 大 会	
期 日	会 場	大 会 名	期 日	会 場		
10. 26 27	パロマ瑞穂スタジアム					
		平成31年度（2019年度）全国高等学校選抜自転車競技大会	2020. 3	未 定		
		第98回全国高等学校サッカー選手権大会	12. 30 ～1. 13	埼玉スタジアム2002 他		
11. 9 16 17	岐阜県	第28回全国高等学校女子サッカー選手権大会	2020. 1. 3	兵庫県		
		第71回全国高等学校相撲選抜大会	2020. 3. 15 16	高知県立春野総合運動公園相撲場		
2020. 1. 18 19	愛知県	平成31年度（2019年度）第35回全国高等学校ウエイトリフティング競技選抜大会	2020. 3. 25 ～27	石川県 金沢市総合体育館		
		第21回全国高等学校女子ウエイトリフティング競技選手権大会	7. 21 ～23	北海道		
		第42回全国高等学校柔道選手権大会	2020. 3. 20 21	日本武道館		
2020. 3. 21 22	三重県					
		第72回全日本バレーボール高等学校選手権大会	2020. 1. 5～7 11～12	東京 武蔵野の森総合スポーツ施設		
11. 23 24	三重県津市 三重武道館					
		第38回全国高等学校弓道選抜大会	12. 23 ～25	群馬県前橋市 ALSOKぐんまアリーナ		
11. 9 10	三重県 霞ヶ浦テニスコート	第42回全国選抜高校テニス大会	未 定	福岡県 博多の森テニス競技場		
2020. 2. 8 9	岐阜県岐阜市 岐阜メモリアルセンター	第43回全国高等学校ハンドボール選抜大会	2020. 3. 23 ～29	埼玉県、千葉県 キッコーマンアリーナ 市川市国府台市民体育館 他		
		第72回全国高等学校バスケットボール選手権大会	12. 23 ～29	東京都調布市		
12. 24 ～26	三重サオリーナ	第47回全国高等学校選抜卓球大会	2020. 3. 25 ～28	千葉県 千葉ポートアリーナ		
11. 16 17	三重県 桑名市体育館	第39回全国高等学校空手道選抜大会（JOCジュニアオリンピックカップ）	2020. 3. 26 ～28	石川県 石川総合スポーツセンター		
2020. 1. 11 12	豊橋市総合体育館	第45回全日本高等学校選抜ソフトテニス大会	2020. 3. 28 ～30	スカイホール豊田		
		第10回全国高等学校選抜クライミング選手権大会	12. 23 24	埼玉県 加須市民体育館		

※全国大会は全国高等学校体育連盟主催（馬術は全国高体連後援）

競技名	県大会				備考	ブ ロ ッ ク 大会名
	大会名	大 会 期 日	会 場	備 考		
少林寺拳法	愛知県高等学校新人体育大会兼第23回 全国高等学校少林寺拳法選抜大会予選	11. 17	露橋S C	○		
フェンシング	愛知県高等学校新人体育大会	11. 16 17	鳴海高	○		平成31年度(2019年度)(第36 回)東海高等学校選抜フェンシ ング大会
剣 道	愛知県高等学校新人体育大会	11. 16 24	露橋S C	○		第6回東海高等学校剣道選抜 大会
ホ ッ ケ ー	愛知県高等学校ホッケー選手 権大会	9. 22、23~	名古屋市庄内緑地 公園陸上競技場	×		第51回全国高等学校選抜ホッ ケー大会東海地区予選会
ソフトボール 男 子	愛知県高等学校新人体育大会	10. 19 20	刈谷工高	○		第33回東海地域高等学校ソフ トボール新人大会
ソフトボール 女 子	愛知県高等学校新人体育大会	10. 26・27 11. 2	東海商高 星城高 他	○		第33回東海地域高等学校ソフ トボール新人大会
バドミントン	愛知県高等学校新人体育大会	11. 2 4 10	露橋S C 他	○		平成31年度(2019年度)第48回 全国高等学校選抜バドミント ン大会東海地区予選会
アーチェリー	愛知県高等学校新人体育大会	11. 3	愛知県森林公園弓 道場	○		
ボクシング	愛知県高等学校新人体育大会	11. 2、3、9、 10	名古屋工学院専門 学校高等課程	○		平成31年度(2019年度)東海高 等学校新人大会
ボ ー ト	愛知県高等学校新人体育大会	10. 12 13	愛知県東郷町愛知池漕 艇場(1,000mコース)	○		第33回中部高等学校選抜競漕大会 第31回全国高等学校選抜ボート大会予選
体 操	愛知県高等学校新人体育大会	10. 26	日本ガイシスポー ツプラザ	○		
新 体 操	愛知県高等学校新人体育大会	11. 3 2	(男)日本ガイシスポー ツプラザ (女)碧南市臨海体育館	○		
ス キ ー						
ス ケ ー ト						
レスリング	愛知県高等学校新人体育大会	10. 19 20	愛知県武道館	○		平成31年度(2019年度)第63回 全国高等学校選抜レスリング 大会東海地区予選会
なぎなた	愛知県高等学校新人体育大会	11. 17	愛知県武道館	○		
ラ グ ビ ー	兼第24回東海高等学校選抜ラ グビー大会予選	1. 18、25 2. 1、9	瑞穂ラグビー場 他	○		第24回東海高等学校選抜ラグ ビーフットボール大会
	愛知県高等学校新人体育大会 10人制の部	1. 25	未 定	○		
ライフル射撃	愛知県高等学校総合体育大会	6. 2	愛知県総合射撃場	○	県総体兼	
	愛知県高等学校新人体育大会	9. 1	愛知県総合射撃場	○		平成31年度(2019年度)全国高 等学校ライフル射撃競技選抜 大会東海ブロック大会
馬 術				×		平成31年度(2019年度)東海高 等学校馬術競技大会並びに馬 術選手権大会
	愛知県高等学校新人体育大会	11. 10	愛知県森林公園馬 術施設	○		東海高等学校馬術王座決定戦 並びに東海高等学校馬術新人戦

※県新人大会のみ愛知県高等学校体育連盟主催(県大会備考欄の○印のみ)

ク 体 会		全 国 大 会			
期 日	会 場	大 会 名	期 日	会 場	
		第23回全国高等学校少林寺拳法選抜大会	2020. 3. 21 ～23	香川県 善通寺市民体育館	
12月下旬～ 1月下旬	岐阜県	第44回全国高等学校選抜フェンシング大会	2020. 3. 20 ～22	宮城県利府町 宮城県総合運動公園	
2020. 2. 15 16 (予定)	岐阜県	第29回全国高等学校剣道選抜大会	2020. 3. 26 ～28	春日井市総合体育館	
10. 26 27	岐阜県 川崎重工ホッケースタジアム	第51回全国高等学校選抜ホッケー大会	12. 20 ～25	岐阜県川崎重工 ホッケースタジアム	
11. 16 17	静岡県袋井市	第38回全国高等学校男子ソフトボール選抜大会	2020. 3. 19 ～23	山口県宇部市	
11. 16 17	静岡県小笠山総合運動公園	第38回全国高等学校女子ソフトボール選抜大会	2020. 3. 20 ～23	愛媛県松山市	
2020. 1. 17 ～19	愛知県豊橋市	第48回全国高等学校選抜バドミントン大会	2020. 3. 25 ～29	鹿児島県鹿児島市	
		第38回全国高等学校アーチェリー選抜大会	2020. 3. 26 ～28	静岡県 つま恋リゾート	
12. 7 8	名古屋工学院専門学校 高等課程	第31回全国高等学校ボクシング選抜大会	2020. 3. 23 ～26	石川県	
10. 26 27	愛知県東郷町愛知池漕艇場 (1,000mコース)	第31回全国高等学校選抜ボート大会	2020. 3. 20 ～22	静岡県浜松市天竜ボート場 (2,000mコース)	
		第36回全国高等学校体操競技選抜大会	2020. 3. 22	兵庫県 グリーンアリーナ神戸	
		第35回全国高等学校新体操選抜大会	2020. 3. 19 20	兵庫県 グリーンアリーナ神戸	
		第32回全国高等学校選抜スキー大会	ノルディック	2020. 2月下旬	未 定
			アルペン	2020. 3月下旬	未 定
		第10回全国高等学校選抜スピードスケート競技会	2020. 2月下旬	北海道帯広市 明治北海道十勝オーバル	
11. 16 17	大府市民体育館	第63回全国高等学校選抜レスリング大会	2020. 3. 27 29	新潟市体育館	
		第15回全国高等学校なぎなた選抜大会	2020. 3. 21 22	伊丹市立伊丹スポーツセンター	
2020. 2. 23、24、29	豊田市運動公園	第21回全国高等学校選抜ラグビーフットボール大会	2020. 3. 22 ～31	埼玉県熊谷市熊谷スポーツ文化公園熊谷ラグビー場	
		平成31年度 (2019年度) 第57回全国高等学校ライフル射撃競技選手権大会	7. 28 ～31	広島県 つつがライフル射撃場	
11月	未 定	第39回全国高等学校ライフル射撃競技選抜大会	2020. 3月下旬	未 定	
6. 1	愛知県森林公園乗馬施設	第53回全日本高等学校馬術競技大会	7月下旬	静岡県御殿場市馬術スポーツセンター	
		第30回全日本高等学校馬術選手権大会	8月下旬	北海道ノーザンホースパーク	
11月	愛知県森林公園乗馬施設				

※全国大会は全国高等学校体育連盟主催 (馬術は全国高体連後援)



## 全国高等学校総合体育大会開催基準要項一部抜粋

### 12 大会参加資格

- (1) 選手は、学校教育法第1条に規定する高等学校（中等教育学校後期課程を含む）に在籍する生徒であること。但し、休学中、留学中の生徒を除く。
- (2) 選手は、都道府県高等学校体育連盟に加盟している学校の生徒で、当該競技専門部に登録し、当該競技実施要項により全国大会の参加資格を得たものに限る。但し、都道府県高体連に専門部が設置されていない種目については、加盟校の生徒であることとする。
- (3) 年齢は、\_\_\_\_年4月2日以降に生まれたものとする。（\_\_\_\_部分の数字は開催当該年度－19となる）  
但し、出場は同一競技3回までとし、同一学年での同一競技出場は1回限りとする。（「出場」とは登録やエントリーではなく、試合への上場回数をさし、専門部が責任を持って調整・確認する。）  
大会参加資格を満たし、日程等が重ならない場合は複数競技への参加を認める。
- (4) チームの編成において全日制課程・定時制課程・通信制課程の生徒による混成は認めない。
- (5) 複数校合同チームの大会参加は認めない。但し、統廃合の対象となる学校については、統廃合完了前の2年間に限り合同チームによる大会参加を認める。
- (6) 転校・転籍後6ヶ月未満（水泳は1年）のものは同一競技への参加を認めない。（外国人留学生もこれに準ずる）但し、一家転住などやむを得ない場合は、各都道府県高等学校体育連盟会長の認可があればこの限りでない。  
大会開始前のエントリー変更期限前に6ヶ月が経過し出場資格が発生した場合、団体競技種目や団体戦では、エントリー変更のルールがある場合には、そのルールに従って変更を認める。
- (7) 出場する選手はあらかじめ健康診断を受け、在学する学校の校長及び所属する都道府県高等学校体育連盟会長の承認を必要とする。
- (8) 参加資格の特例
  - ア. 上記(1)(2)に定める生徒以外で、当該競技実施要項により大会参加資格を満たすと判断され、都道府県高等学校体育連盟会長が推薦した生徒について、大会参加資格の別途に定める規程にしたがい大会参加を認める。
  - イ. 上記(3)の但し書きについては、学年の区分を設けない課程に在籍する生徒の出場は、同一競技3回までとする

### 【大会参加資格の別途に定める規程】

- 1 学校教育法第72条、115条、124条及び134条の学校に在籍し、都道府県高等学校体育連盟の大会に参加を認められた生徒であること。
- 2 以下の条件を具備すること。
  - (1) 大会参加資格を認める条件
    - ア. 本連盟の活動の目的を理解し、それを尊重すること。
    - イ. 参加を希望する特別支援学校、高等専門学校、専修学校及び各種学校にあっては、学齢、修学年限ともに高等学校と一致していること。また、広域通信制連携校の生徒による混成は認めない。
    - ウ. 各学校にあっては、都道府県高等学校体育連盟の予選会から出場が認められ、全国大会への出場条件が満たされていること。
    - エ. 各学校にあっては、部活動が教育活動の一環として、日常継続的に責任ある顧問教員の指導のもとに適切に行われており、活動時間等が高等学校に比べて著しく均衡を失っていない、運営が適切であること。
  - (2) 大会参加に際し守るべき条件
    - ア. 大会開催基準要項を遵守し、競技種目別大会申し合わせ事項等にしたがうとともに、大会の円滑な運営に協力すること。
    - イ. 大会参加に際しては、責任ある教員が引率するとともに、万一の事故の発生に備えて傷害保険に加入しておくなど、万全の事故対策を講じておくこと。
    - ウ. 大会開催に要する経費については、応分の負担をすること。

# 1 条校以外の学校の全国高校総体参加について

## 1 経費

大会参加等経費は各都道府県高体連の判断に委ねる。

(対等の立場で参加させるのが原則である。従って所有の経費を負担をする)

## 2 登録及び記録の公認

- (1) 各競技の記録の公認には競技団体への登録が最低条件であり、各競技団体へ登録すること。
- (2) 総体参加の選手登録(個人・団体)は、各競技団体と高体連専門部との判断に委ねる。
- (3) 総体は高体連主催であり、大会記録は認める。
- (4) 他の記録の扱いに関しては各競技団体及び高体連専門部と協議する。

## 3 参加資格審査基準

- (1) 審査基準は参加の「特例」及び「別途に定める規定」を遵守すること。
- (2) 資格審査は各都道府県高体連で行う。問題が生じた場合は、総体検討小委員会において判断する。(参加希望校との事前の十分な話し合いを持つこと)
- (3) 1条校の高等学校についての各都道府県高体連への加盟は学校設置者及び校長の判断によるが、加盟を取り消した場合は参加を認めない。(未加盟での大会参加は特例である)
- (4) 高等学校では全国大会への参加は年2回程度とする。  
未加盟校も大会日程等十分考慮した上で参加すること。
- (5) 高等専門学校については3学年までの年齢は平成\_\_\_\_年4月2日以降に生まれたものとする。  
(同一学年での参加は同一種目1回限り)

## 4 健康管理

選手の健康管理は、参加校が責任を以て行うべきものであり、最悪の事故も対処できる条件を整えて参加すること。

## 5 派遣費補助

派遣費補助については、各都道府県高体連は都道府県教育委員会に報告し、理解を得て善処方お願いすること。

## 6 役員派遣

未加盟校に対する役員派遣依頼については、審判等大会運営に十分協力願える有資格者の派遣について、今後高体連専門部で検討していく。

## 7 その他

- (1) 各都道府県内の大会及びブロック大会については、今後各都道府県高体連及びブロック高体連で検討する。
- (2) 選抜等大会については、今後、関係団体と協議していく。

## 外国人留学生の全国高校総体参加について

外国人留学生の全国高校総体（以下「インターハイ」という）参加については、開催基準要項「12」の大会参加資格を有し、在籍する高等学校を卒業する目的で入学した生徒（短期留学は不可）であることが定められている。

外国人留学生が日本の高等学校に在籍するということは、「当該校において、日本の高校生とともにその学校の教育課程に沿って学習すること」であり、そのことが全国高体連としての基本的な考え方である。

しかるに、書面上あるいは手続上在籍しているものの現に学習活動を行っていない生徒は、インターハイの「高等学校に在籍する生徒の健全な発達を図る」との目的に沿わない生徒であって、インターハイへの参加を認めることはできない。

全国高体連では平成6年に「外国人留学生の大会参加について」の規程を定めるとともに、以後必要に応じて一部改正等を行いながら、外国人留学生のインターハイ参加について適正化に努めてきた。

参加にあたっては下記の事項及び補足事項等を遵守すること。

### 記

- 1 参加生徒は、開催基準要項「12」の大会参加資格を有すること。
- 2 参加生徒は、在籍する高等学校を卒業する目的で入学した生徒であること。
- 3 参加人数枠は、エントリー数の概ね20%以内を原則とし、専門部ごとに定め理事会で決定する。

### 補 則

- (1) 卒業目的とは、卒業に必要なすべての単位を履修・修得することをいう。
- (2) 参加人数のエントリー数は、団体種目と個人種目に分けて考える。
  - ① 団体種目では、大会要綱に定められたエントリー数（補欠を含む）の概ね20%以内とする。
  - ② 個人種目では、各学校のエントリー数（種目数ではない）の概ね20%以内とする。但し、当該校のエントリー人数が5人未満の場合は、1人以内とする。
- (3) 大会参加資格の確認方法
  - ① 大会主催者は参加資格（生年月日）と修学意志の確認のため出身国ならびに入国管理局の認証する在留資格（いずれもコピー可）の提出を求めることができる。
  - ② 当該都道府県高等学校体育連盟は参加資格の確認のため、毎年、在留資格書ならびに在籍校長の証明する単位履修・修得書の提出を求めることができる。
  - ③ 外国人留学生選手登録および大会参加申請書に添付する書類について
    - (ア) 「4月入学の外国人留学生」の概念等

4月当初に行われる入学式において、当該校長から入学を許可され、他の日本人高校生とともに、在籍校において卒業を目的として3年間継続して修学する生徒を指して、4月入学の外国人留学生という。

(イ) 申請時添付書類

・入学許可証 写（登録更新時は、学年修了証または単位修得証明書 写）

・在留資格証明書 写

（在留資格認定証明書は、日本に入国時パスポートに押印後に回収される書類のため、日本入国前に写し（コピー）をとる必要がある）

・パスポート 写

・就学ビザ 写

・在留カード 写

(ウ) 夏季・冬季インターハイ出場を目指す外国人留学生の出場申請について

《夏季インターハイ》

基本的には上記4月入学の外国人留学生が対象となる。夏季インターハイ予選（都道府県総体）の出場希望種目申込締切日までに、必要な資料を添えて登録及び出場申請（様式1-①、但し登録更新者については、様式1-②）を行ったうえで、大会参加申込みを行う。

インターハイ都道府県予選（地区・支部予選を含む）の出場希望種目参加申込締切日までに修学していることは、「在留カードの交付日」により確認する。

《冬季インターハイ》

4月入学の外国人留学生の冬季インターハイへの参加については、基本的には夏季インターハイと同じ流れであるが、登録及び出場申請（様式1-①）については、夏季インターハイ予選（都道府県総体）の最終申込締切日（△1）以前に行うことが必要であり、修学の事実が証明できる資料が不可欠である。そのうえで、冬季インターハイ予選（都道府県大会）の申込締切日までに、大会参加申込みを行う。よって、夏季インターハイ予選の最終申込締切日以降に修学開始の生徒は、その年度の冬季インターハイへの出場も認められない。

但し、4月入学・修学の留学生で、入学当初入部せず、年度途中から入部し、大会出場の希望がある場合には、冬季インターハイ予選（都道府県大会）の申込締切日までに、登録及び出場申請（様式1-①）と大会参加申込みを行う。その際、都道府県専門部長は、都道府県高体連事務局に当該都道府県の夏季インターハイの最終申込締切日を確認し、当該留学生がその日までに修学している事実を確認する。

【△1:夏季インターハイ予選（都道府県総体）の最終申込締切日とは、都道府県によっては、種目によって申込締切日が異なるため、各都道府県の種目の中で申込締切日が最も遅い種目の申込締切日のことである】

なお、制度として後期入学を規定している単位制の高校で、正規の手続きを経て、受入校が入学を許可する場合は、「在留カードの交付日」が予選申込締切日までであれば、冬季インターハイへ参加できることとする。

\* 夏季・冬季インターハイともに、出場資格を有するのは基本的に4月入学の外国人留学生となる。やむを得ない事情で入学許可や修学が遅れることも考えられる。

しかし、このような場合においても、出場及び登録申請の締め切りは、理由の如何にかかわらず、夏季インターハイについては、その出場希望種目の予選（都道府県総体）申込締切日、冬季インターハイについては、夏季インターハイ予選（都道府県総体）の最終申込締切日（上記△1参照）までとする。

また、上記最終申込締切日以降に入学許可された外国人留学生は、夏季・冬季を含め、その年度のインターハイに出場することはできない。

- (エ) 都道府県高体連専門部長は、上記(イ)の他、必要に応じ、当該校に対して、その他の書類の提出を求められることができる。
- (オ) 大会参加申請（外国人留学生選手登録（または登録更新）申請を含む）には、別紙様式1-①または②（学校→専門部）・2（専門部→高体連）を使用する。
- (4) インターハイに出場する外国人留学生の中で、途中帰国する者があった学校に対する取り扱い
- ① インターハイに出場する外国人留学生の中で、途中帰国する者があった学校に対し、当該都道府県高等学校体育連盟は、当該校に対し理由説明を求めることができる。
- ② 調査の結果、途中帰国する理由が正当と認められない場合には、参加資格違反とみなし「競技者及び指導者規程」により処理する。
- (5) 9月入学の生徒（留学生・帰国生徒を含む）の出場においては開催基準要項の12(6)に準ずる。
- (6) 留学先から帰国した生徒の扱いは開催基準要項の12(6)に準ずる。

《開催基準要項 12 大会参加資格(6)》

転校後6ヶ月未満のものは参加を認めない。(外国人留学生もこれに準ずる)

但し、一家転住などやむを得ない場合は、各都道府県高等学校体育連盟会長の認可があればこの限りではない。

附則 この改正は、平成30年5月22日から適用する。

平成6年11月15日	制 定	「外国人留学生の大会参加について」
平成7年5月30日	一部改正	「20%枠の適用」
平成14年5月30日	一部改正	「在留資格」
平成15年3月8日	一部改正	「競技者及び指導者規程」の適用
平成17年3月5日	一部改正	「大会参加資格の確認方法」
平成22年12月3日	一部改正	「大会参加資格の確認方法追加」
平成23年5月24日	一部改正	「冬季大会参加資格の期限」
平成24年4月1日	一部改正	「公営財団法人化に伴う文言の整理」
平成25年5月21日	一部改正	「条項・文言の整理及び改正」
平成25年12月5日	一部改正	「文言の一部改正」
平成30年5月22日	一部改正	「申請時添付書類の改正」

# 全国高等学校定時制通信制体育大会開催基準要項（一部抜粋）

## 1. 総 則

全国高等学校定時制通信制体育大会（以下「全国定通大会」という。）を開催し、運営するためにこの基準要項を定める。

### 13. 全国定通大会参加資格

- (1) 選手は、学校教育法第1条に規定する高等学校に在籍する生徒であること。
- (2) 選手は、都道府県高等学校体育連盟定時制通信制部に加盟している生徒で、当該競技実施要項により全国定通大会の参加資格を得たものに限る。
- (3) 選手は、各都道府県の予選会または各都道府県高等学校体育連盟の推薦により選出されるが、同一競技には3年制課程の場合は3回、4年制課程の場合は4回出場することができる。但し、学年の区分を設けない課程に在籍する生徒の場合は、同一競技4回限りとする。

なお、原級留置その他事情により同一学年において2年連続または3年連続出場する場合も出場回数は規定通りとする。

- (4) 年齢制限はなし。
- (5) 当該年度の全国高等学校総合体育大会（各都道府県予選大会・各競技団体が定める高校生以上を対象とした全国大会も含む）出場者及び出場校は、除く。
- (6) チームの編成においては、全国高体連の規定する「全国高等学校総合体育大会開催基準要項」に準ずる。（定時制課程と通信制課程の生徒による混成チームは認めない。但し、同一敷地内の定時制課程通信制課程併置校の場合は除く。）

なお、定時制課程通信制課程併置校（同一敷地内）における合同チーム編成においては、別に定める「定時制課程・通信制課程併置校における合同チーム参加資格の特例及び規約」による。同様に、小規模定時制通信制高校における合同チーム編成においても、別に定める「小規模定時制通信制高校における合同チーム参加資格の特例及び規約」による。

- (7) 広域通信制に在籍する生徒は、連携校が所在地の各都道府県高等学校体育連盟に加盟していること。連携校に所属しない遠隔地の生徒については、本校所在地の高等学校体育連盟に加盟していること。
- (8) 外国人留学生については、全国高体連の規定する「全国高等学校総合体育大会開催基準要項」に準ずる。
- (9) 独立行政法人日本スポーツ振興センターへ加入していること。
- (10) その他、参加に関して特別な許可が必要となる場合は、必ず全国高体連理事会において承認されなければならない。
- (11) 競技種目別参加資格規定を満たしている生徒であること。

# 付

## 愛知県高等学校総合体育大会等優勝旗取扱要項

（ 上記に掲げる取扱基準についてはその都度県教委より各学校あての通知は出されないので、その取扱いについて御留意下さい。 ）



# 愛知県中学校・高等学校総合体育大会等優勝旗取扱要項

## 1 目的

この要項は、愛知県中学校総合体育大会、愛知県高等学校総合体育大会及び愛知県高等学校定時制・通信制総合体育大会等（以下「大会」という。）の各種目の優勝校に愛知県及び愛知県教育委員会が授与する優勝旗の取扱いに関する事項を定めることを目的とする。

## 2 優勝旗の授与

大会の各種目の優勝校に愛知県所有の優勝旗を授与する。

ただし、優勝旗は優勝校の持ち回りとし、翌年の大会で返還する。

## 3 優勝旗の保管義務等

優勝校は優勝旗を受領後、次号に掲げる手続きを履行しなければならない。

- (1) 優勝旗受領書（様式10）を愛知県教育委員会教育長（以下「教育長」という。）に提出する。
- (2) 優勝旗を返還する時まで、優勝校のもとで保管する。

## 4 優勝旗受領書（様式10）の提出先

- (1) 中学校の場合は、愛知県中小体育連盟に送付する。
- (2) 高等学校の場合は、愛知県高等学校体育連盟に送付する。

## 5 優勝旗の保管に伴う賠償責任

優勝校は保管する優勝旗を損傷又は亡失させた場合、次に掲げる賠償責任を負う。

- (1) 故意に損傷又は亡失させた場合は、同等なもので賠償する。
- (2) 過失により損傷又は亡失させた場合は、過失の程度により賠償する。

## 6 その他

この要項に定めのない事項については、別に教育長が定める。

## 7 宛先

〒460-0007 名古屋市中区新栄一丁目49番地10号

愛知県教育会館

愛知県中小学校体育連盟宛

〒460-0007 名古屋市中区新栄一丁目49番地10号

愛知県教育会館-

愛知県高等学校体育連盟宛

（封筒の表に朱書きで、優勝旗受領書と記入のこと。）

年 月 日

愛知県教育委員会教育長殿

学 校 番 号	( 全 ・ 定 ・ 通 )
---------	---------------

立 学 校 長 印

## 年度 優勝旗受領書

下記のとおり、優勝旗を受領しました。

記

大 会 名

種 目

男 子 ・ 女 子

平成 31 年 4 月 発行

編 集 行  
発 行 **愛知県高等学校体育連盟**

〒460-0007

名古屋市中区新栄一丁目 49 番 10 号  
愛知県教育会館内

TEL 〈052〉 251 - 8115

FAX 〈052〉 251 - 8169

E-mail jimukyoku@aichikoutairen.jp

URL <http://aichi-koutairen.jp/>